IL CUORE DELL'AMICIZIA

Disney

Witch

Will Irma Taranee Cornelia Hay Lin

IL REBOOT

GIUNTI

IL CUORE DELL'AMICIZIA

GIUNTI

Will Irma Taranee Cornelia Hay Lin

IL REBOOT

GIUNTI

© 2023 Disney

W.I.T.C.H. - Il cuore dell'amicizia

Progetto grafico e realizzazione: Emanuela Fecchio

Coordinamento editoriale: Susanna Carboni

Copertina:

Disegno e colore di Giulia Adragna

Storia a fumetti:

Soggetto e sceneggiatura: Alessandro Ferrari

Layout, matite e china: Giulia Adragna

Colore: Chiara di Francia (Arancia Studio)

Ottimizzazione colore: Giulia Adragna

Lettering: Fabio Amelia (Arancia Studio)

Illustrazioni: Giulia Adragna

Hanno collaborato: Silvia Gianatti, Marco Guzzetti

Editing: Renata Rigoni

Pubblicato da Giunti Editore S.p.A.

Via Bolognese, 165 – 50139 Firenze

Via G. B. Pirelli, 30 – 20124 Milano

Prima edizione digitale: ottobre 2023

ISBN 978-88-522-4601-2

ww.giunti.it

La serie originale di W.I.T.C.H. è stata ideata da Elisabetta Gnone

IL CUORE DELL'AMICIZIA

GIUNTI

Tra passato

e futuro

Francesca Michielin

«W.I.T.C.H. è stato il mio primo fumetto, nonché la mia prima "fiction dipendenza". Lo seguivo e **leggevo con passione travolgente,** non perdevo mai un numero o uno speciale. Avevo da poco iniziato le elementari quando è uscito il primo numero, ho letteralmente imparato a leggere su W.I.T.C.H. Entrato nella mia vita grazie a mia cugina Angela, di tre anni più grande di me. Ricordo che un pomeriggio avevamo perfino ricreato il cuore di Kandrakar e tutti i vari elementi legati alle nostre amate streghe con la pasta modellante. Nel frattempo sono subentrate altre passioni e altri personaggi di manga e fumetti, ma **le Witch sono rimaste in uno spazio speciale del mio cuore e lo sono tuttora.**

Mi piacevano l'atmosfera generale del fumetto, le ambientazioni, i colori (e pure i vestiti, tantissimo!), ma soprattutto il fatto che le protagoniste dessero spazio a una complessità che spesso in fumetti del genere, con questo tipo di caratterizzazione dei personaggi, all'epoca era difficile proporre.
La mia preferita era Irma, perché avevamo un sacco di cose in comune: il suo elemento era l'Acqua, il mio preferito, il suo segno, come il mio, quello

dei Pesci, il suo carattere era abbastanza rock'n'roll (non dimenticherò mai la sua passione per Karmilla!) e, posso dirlo? Il fatto che fosse

normal size.

Mi faceva sentire bene, mi sentivo rappresentata.

Nonostante Himerish, l'Oracolo, mi stesse pure simpatico (e mi ricordasse un sacco il cantante Moby!) ho sempre preferito il dramma che si svolgeva a Heatherfield, tra cuori che sbocciavano e si spezzavano, sguardi in piscina e a ricreazione, il ristorante cinese e l'armadio dei look casual di Will.

Oggi W.I.T.C.H. mi dà le stesse emozioni dell'epoca, anzi, forse qualcuna in più: ora sono cresciuta, sono più consapevole, e ho fatto tesoro di tanti insegnamenti letti proprio su quel fumetto. Secondo me è arrivato il tempo di rispolverarlo e regalarlo alle nuove generazioni, perché, negli anni 20 del 2000, dove la nostra società ci chiede di essere sempre performanti, razionali, freddi, distaccati, fa bene ritrovare un po' di magia, di fantasia, di spirito di squadra, come dimostrano sempre le nostre Witch.

W.I.T.C.H. mi ha insegnato che nessuno è perfetto, ma che ognuno di noi può essere magico.

»

Disegno realizzato da Paola Campiri in omaggio a Francesca.

Bio

Francesca Michielin è una delle artiste più complete e interessanti del panorama musicale attuale. Cantautrice e polistrumentista, con già dieci anni di carriera alle spalle, partecipa nel 2016 al Festival di Sanremo con *Nessun grado di separazione* e rappresenta l'Italia all'*Eurovision Song Contest*. Pubblica cinque album in studio, l'ultimo è *Cani Sciolti*. Nel 2022 debutta come scrittrice con il suo primo romanzo, *Il cuore è un organo,* e come conduttrice alla guida del programma televisivo *Effetto terra*, per poi raggiungere anche la conduzione di *X Factor* e tornare dove tutto era iniziato con il trionfo nel 2012. Da febbraio 2021 è anche autrice e conduttrice del podcast *MASCHIACCI — Per cosa lottano le donne oggi?*

Il cuore dell'amicizia

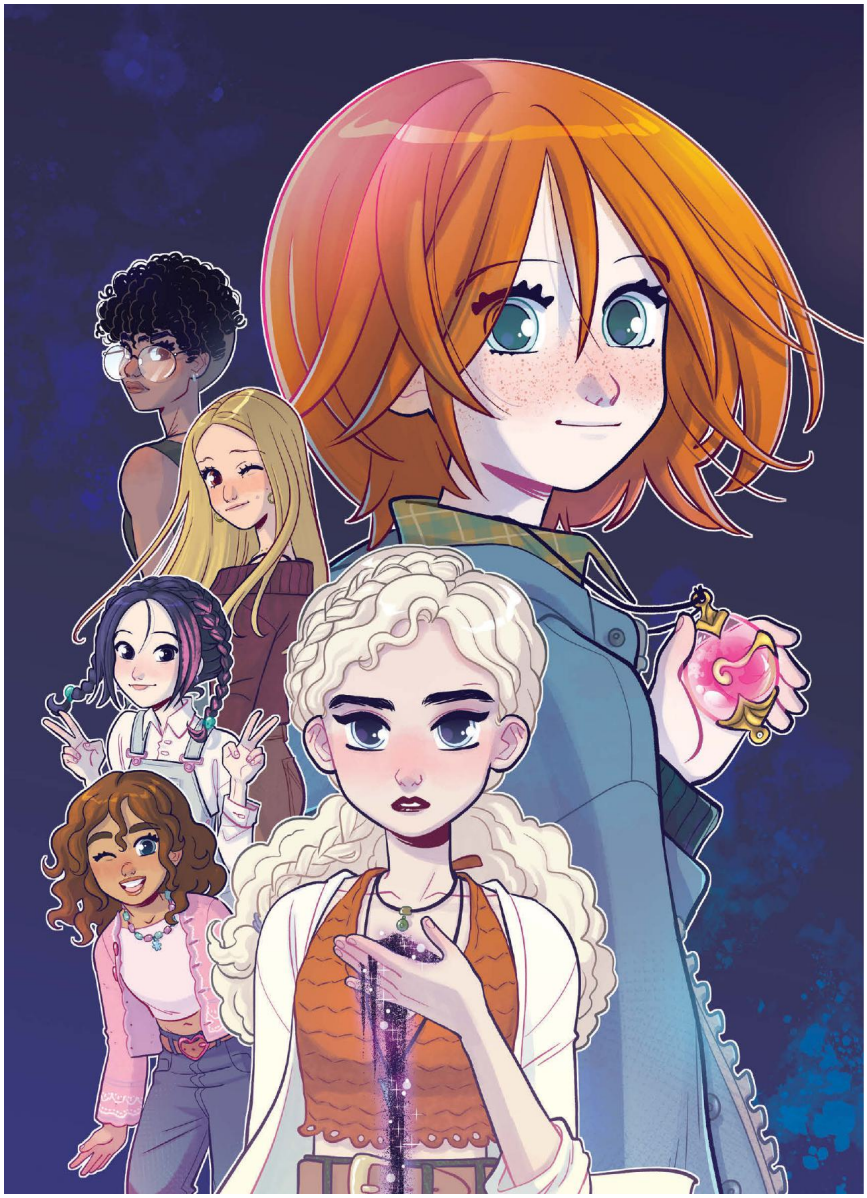

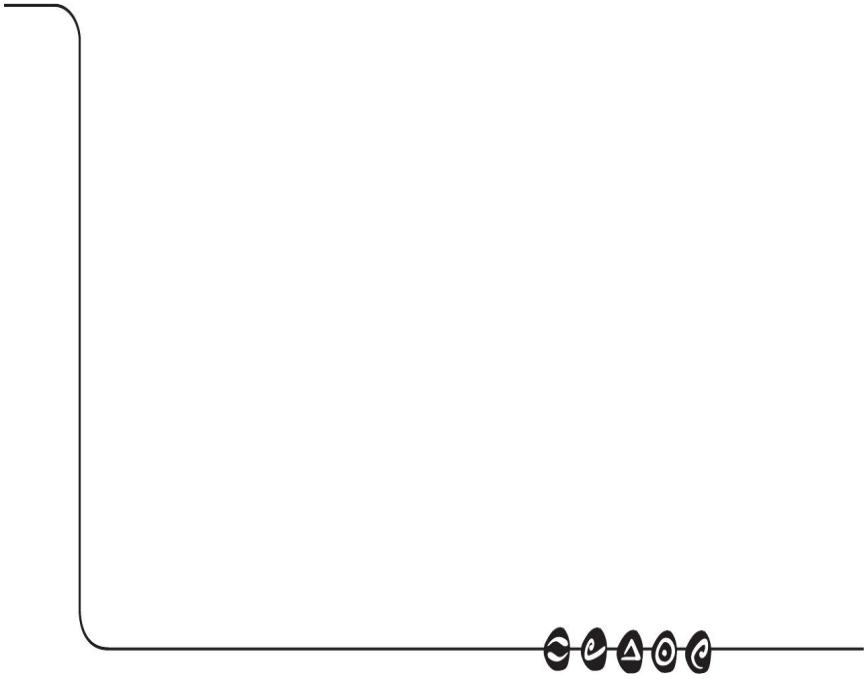

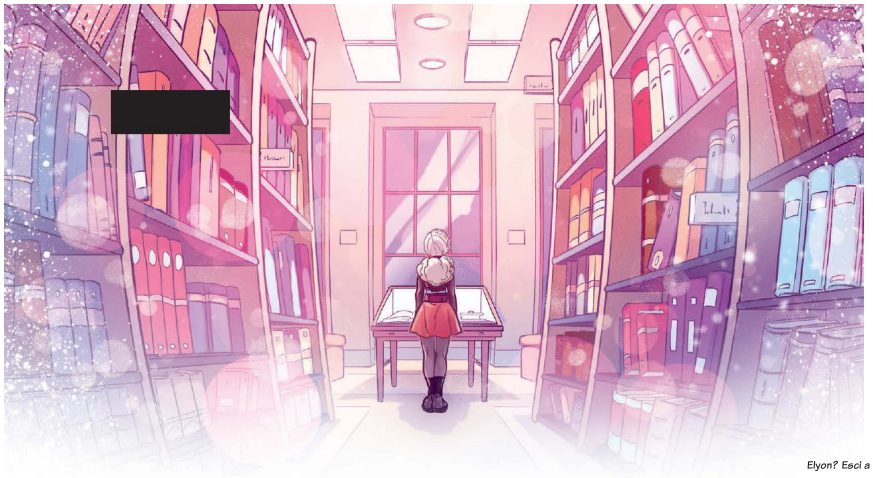

Elyon? Esci a quest'ora?

Recupero un libro da Cornelia e torno subito!

"... ha scoperto chi è veramente!"
CRASH
"Kandrakar dovrà essere profetta da una nuova guardiana."

Conosco quella faccia, **Wilhelmina Vandom...**

17 COSE DA FARE A HEATHERFIELD

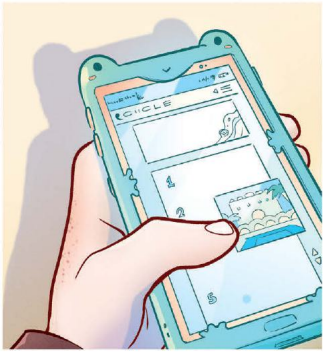

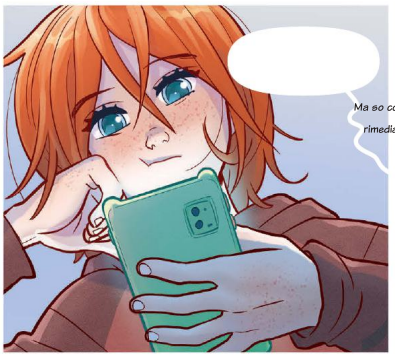

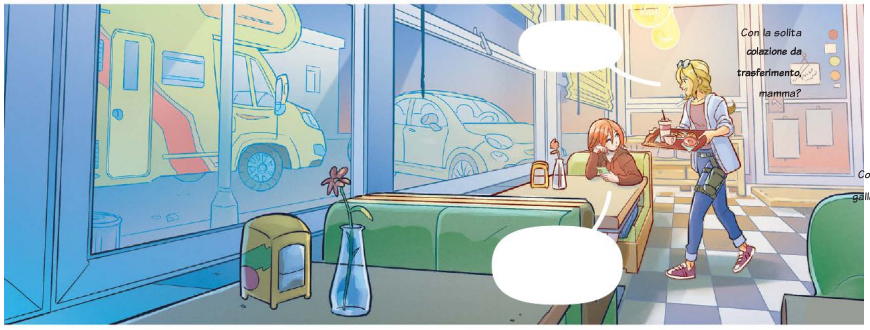

Copernico, riproduci la galleria "La volta buona di Susan".

?

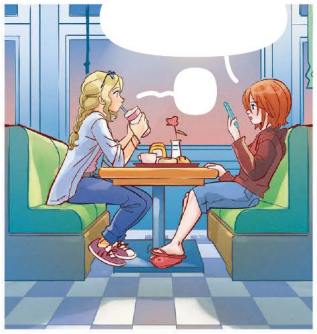

Riproduco.

Un anno fa. New Bay.

È la volta buona, me lo sento!

A New Bay è andata bene finché c'era lavoro...

Sai che soffro il freddo...

VA BENE! MI ARRENDO!

E se ti dicessi che a Heatherfield vivremo in una vera casa?

Cos'ha che non va il nostro camper?

Niente. Ma abbiamo bisogno di mettere radici. E io voglio una stanza tutta mia, tu russi troppo!

Non è vero!

Sei tu quella che russa, Susan Vandom!

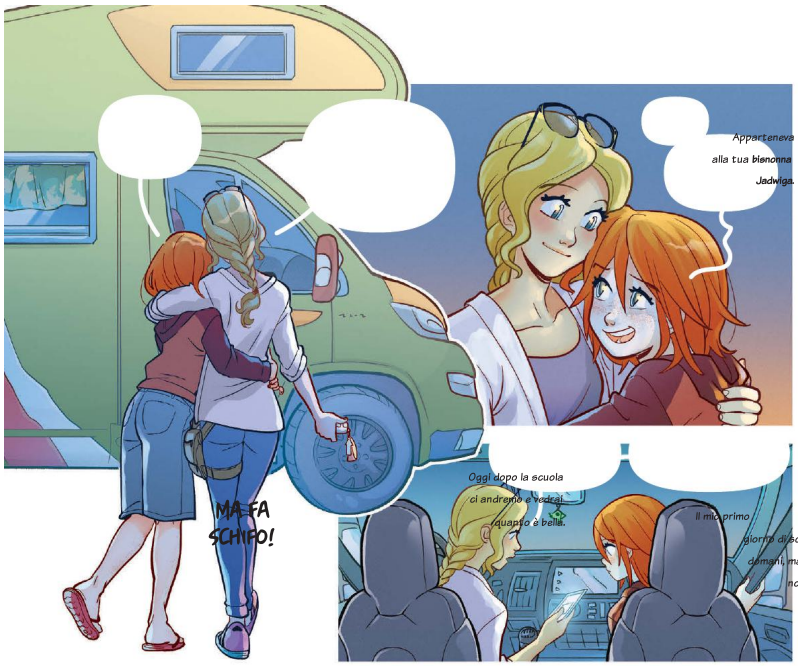

È stata la sua prima casa in America, sai?

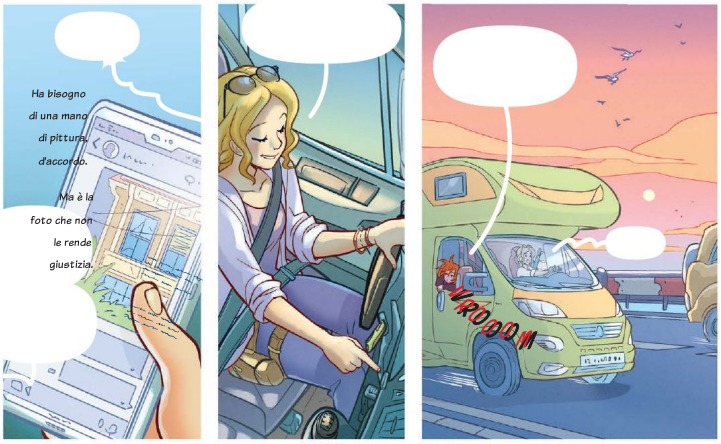

Ope!

Che cosa significa quell'ops?

Non so come dirtelo, ma... ho confuso le date!

Inizi oggi!

HAI CONFUSO LE DATE?!

Dovevi proprio portarmi davanti all'ingresso col camper?

La tutor ti aspetta sotto non ricordo quale statua alle otto.

Fai vedere a tutti quanto sei speciale, Will! Ci vediamo all'uscita!

È solo una tua fissa.

Scusi! Al Lin Market c'è il 3x2 tutta settimana!

SPAZIO! CONSEGNE URGENTI!

Ehi!

S K R E E E

Si vedono?

Quanto mi manca quel cielo, nonna.

Qui non ce n'è mai abbastanza.

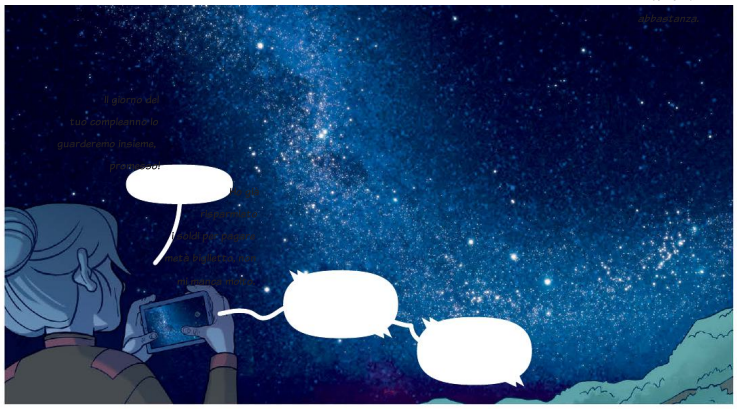

Tra poco vado a scuola, ci sentiamo quando ti svegli?

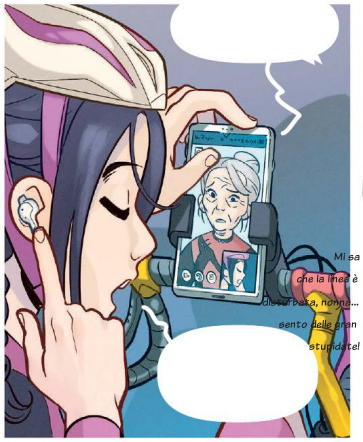

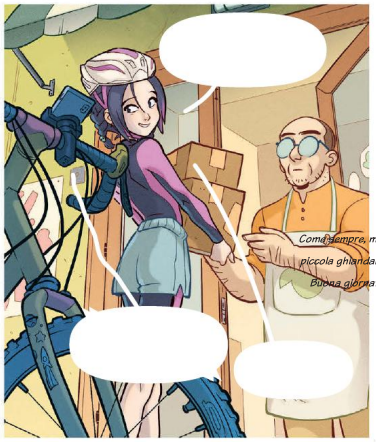

Buona notte, nonnina!

Consegne finite! Qui c'è il resto...

... che tengo come anticipo sulla mia paghetta!

WOF!

Diglielo anche tu, Wuyi!

Perché non me l'hai detto prima, Wuyi?!

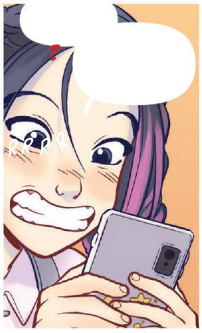

Quante statue ha questa scuola?

Forse ho sbagliato statua...

Secondo te chi ha riempito la biblioteca di sabbia?

Non ne ho idea, ma li adoro! La prof ha rimandato la tesina!

Vabbè, ormai non verrà più.

Coach! Taranee ha ucciso una ragazza!

Tutto bene?

Tu sei un fenomeno!

Vado a prendere la borsa del ghiaccio, voi state con lei.

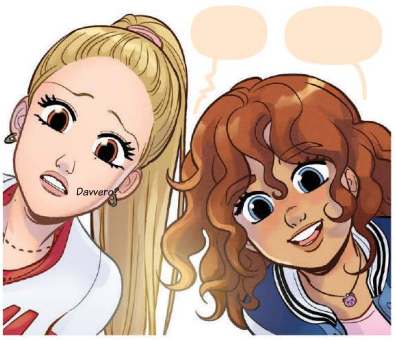

Sei la prima al mondo che para un tiro di Taranee!

Chi non fa
parte della
squadra non deve
entrare
in campo.

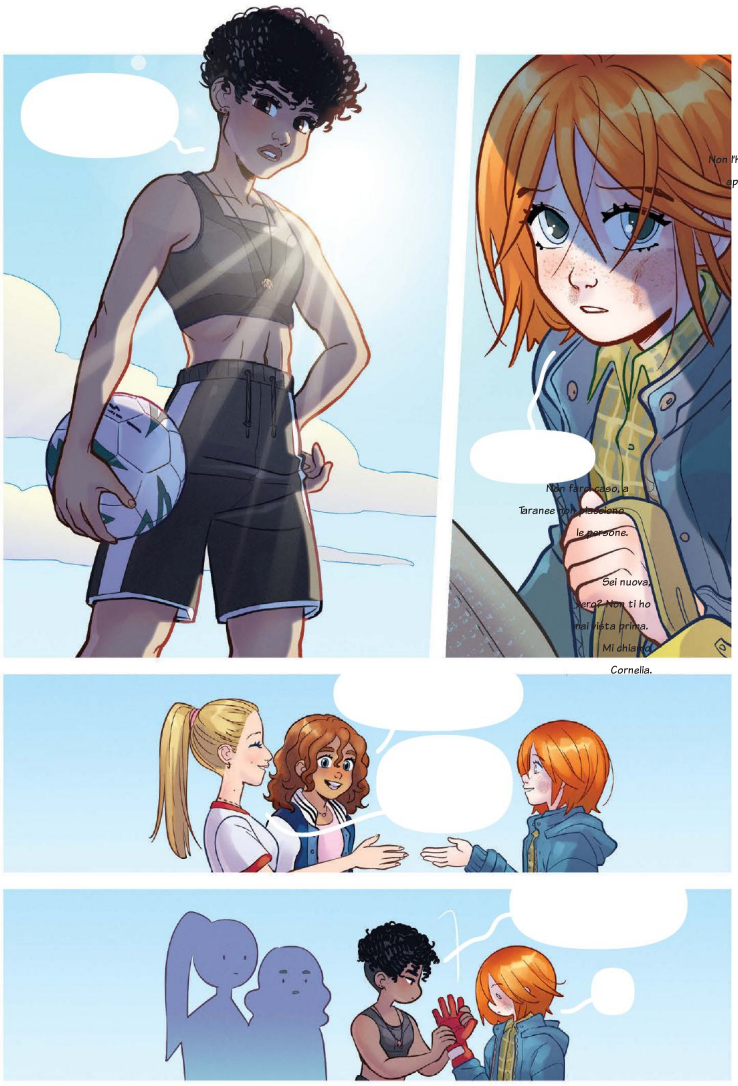

Che fai?

Ci manca il portiere, no?

Coraggio, ce la puoi fare.

A farmi ammazzare, dici?

È Elyon il nostro portiere!

Io non sono il vostro portiere...

Elyon è in ritardo e noi dobbiamo allenarci per le qualificazioni.

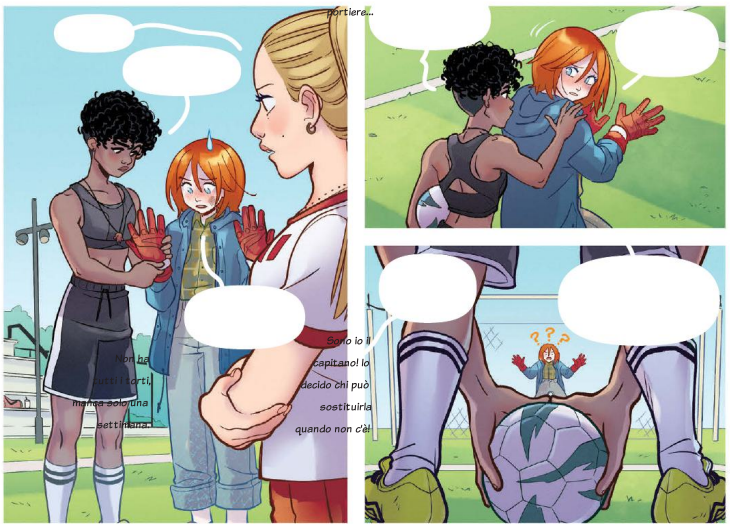

Mentre tu decidi io mi alleno.

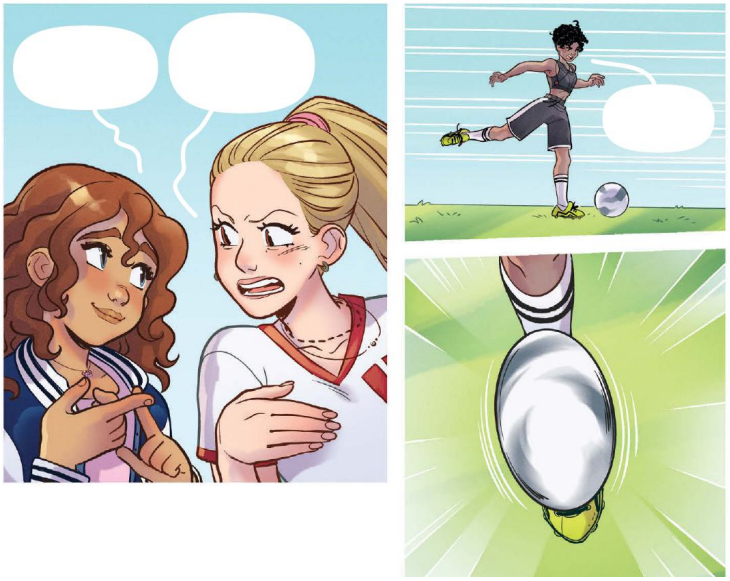

SBAM

Aspetta!

SWISSH SWISSH

Io non ho detto...

Almeno stavolta ho salvato la faccia.

Sei stata fantastica!

Tu hai dei grossi problemi di vista, vero?

Nessuna ragazza, a parte Elyon, è mai rimasta in porta quando tira Taranee!

Ci vogliono coraggio e sangue freddo per fare il portiere e tu ne hai un sacco!

Will...

WILL VANDOM!

Sei tu, vero?

Ti ho cercata ovunque!

Perché non eri sotto la statua?

Non importa! Sei in ritardo alla tua prima lezione e la prof sarà furiosa!

Questa giornata continua a migliorare, vedo...

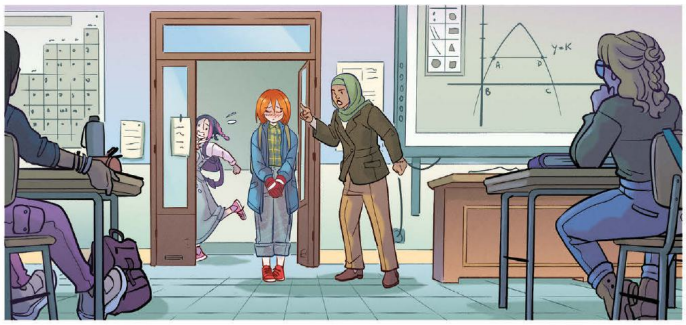

E questo mette Andrew in cima alla lista delle crush, immagino...

Cornelia.

Irma. Voi...voi credete alle streghe?

?

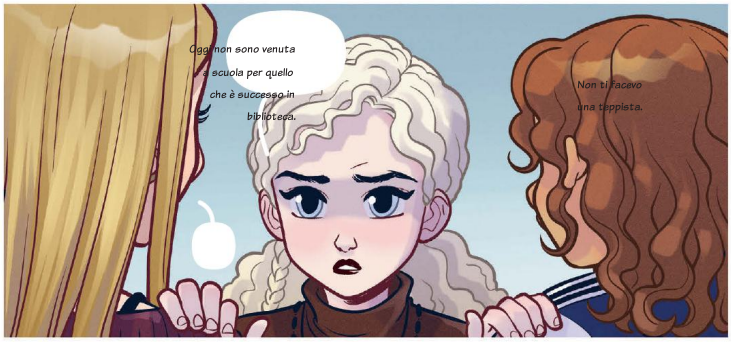

Non è una teppista!

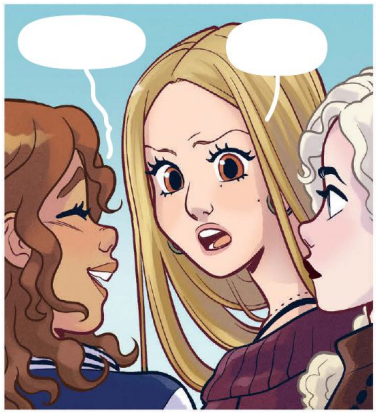

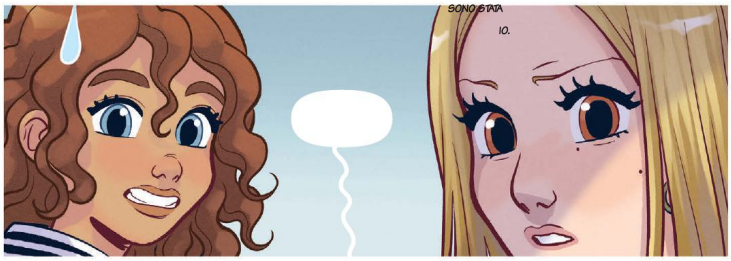

Ma non era uno scherzo. Non so come spiegarvelo... dovete vederlo o non mi crederete mai.

Venite in biblioteca oggi pomeriggio. Ho bisogno di voi.

Elyon, va tutto bene?

Cosa centrano le streghe?

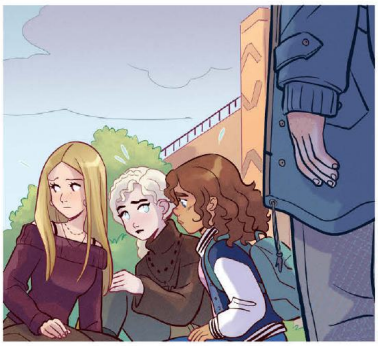

Fantastico!

Piove!

Corro a prendere mio fratello prima che si becchi un raffreddore e sua madre dia la colpa a me!

Anche io devo andare. Tu dove abiti, Will?

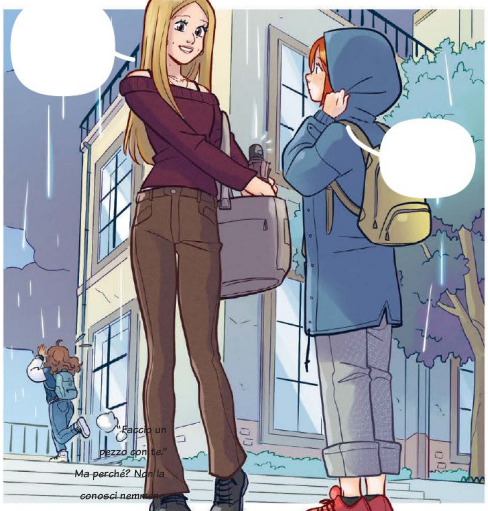

Non ho mai visto Elyon così sconvolta. Che cosa sarà successo?

Sembrate...

Sorella?

Wow!

Davvero?

È la prima volta che qualcuno me lo dice!

STEPS

La nuova serie di Steps! Sai che assomigli alla protagonista?

Keira è mia sorella! Di sicuro ti immagini che sia uno spasso.

Io ne ho due.

Me li porti domani insieme all'ombrello. Ci alleniamo nel pomeriggio, così non farai altri ritardi!

Copernico! Dammi la strada per lo Sheffield Institute...

E speriamo che la mamma non sia andata a cercarmi in classe.

[redacted]
tornerà in biblioteca
e proverà a riaprire il
varco nella barriera.
Ma noi abbiamo
trovat

[redacted]
[redacted]
Sì, Albrad
forse se lo
ancora non
lo sa.
[redacted]
[redacted]
[redacted]

Sono a casa.

Se c'è mia sorella urlo

Magari l'hanno mandata a fare un film in fondo al mare.

Dopo in biblioteca.

Sei arrabbiata con me?

Perché dovrei?

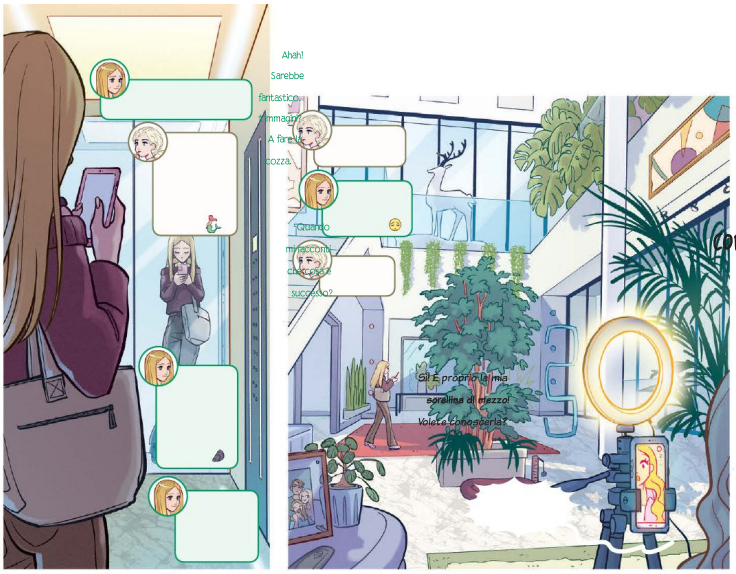

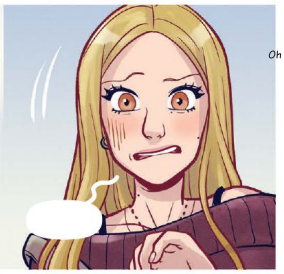

Ugh... le mie ultime volontà vanno bene?

Collegati 30.9k

Dovete sapere che Cornelia fa tutto quello che facevo io alla sua età...

Non è vero!

Wow! Ti assomiglia tantissimo!

Che simpatica, vuole essere come te da grande?

Se sei insicura non riuscirai mai nella vita, ricordalo...

Collegati 30.9k

Ai altre dirette
con Cornelia, è
troppo simpatica!

Fate un film
insieme sul calcio!

Cornelia è proprio
una mini-te

Uff...

Era a casa.
Ci dobbiamo sentire.
Ci sei?

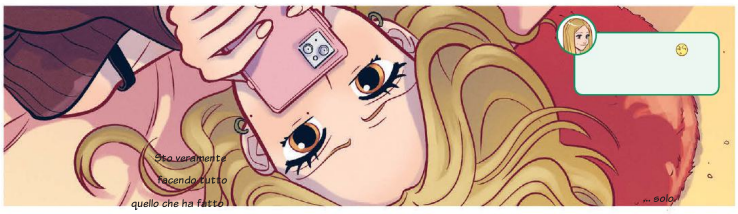

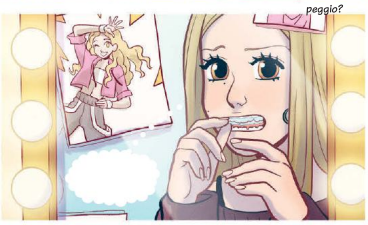

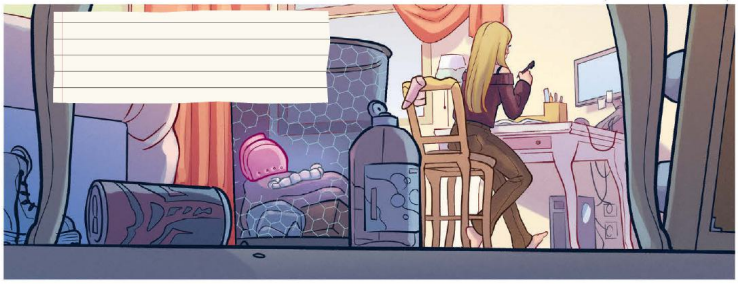

L'acqua
mi odia.

EEEETCIÙ!

Sei tu
che non ti
sei portata
l'ombrello.

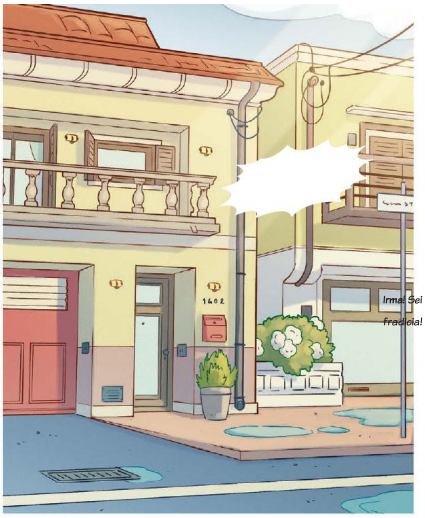

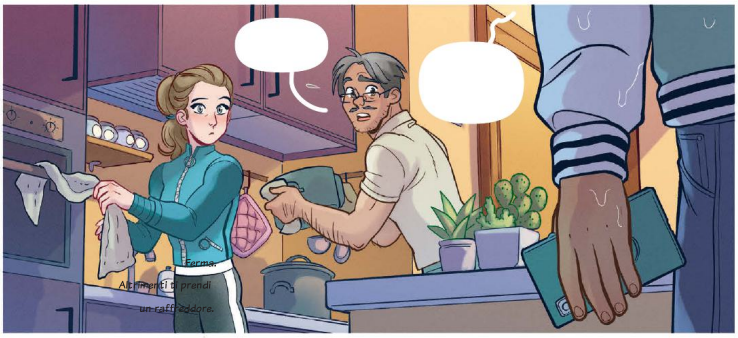

Non ho
tempo per
ammalarmi,
Anna.

Ho troppo da
vivere lol

Allora prendi esempio da Christopher. Lui ha sempre un ombrello di emergenza.

E anche i **fazzoletti!!**

Tom, Anna... è ora che sappiate la verità. Nessun bambino di sei anni è così previdente. Vostro figlio è un alieno!

È di questo che parlate nei tuoi strani club? Quanti ne segui ora?

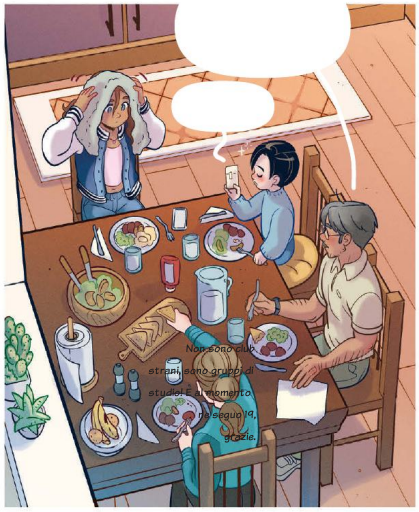

Gli ultimi sono slam-poetry e meme. Oggi ne inauguriamo uno sulle streghe!

AH AH AH!

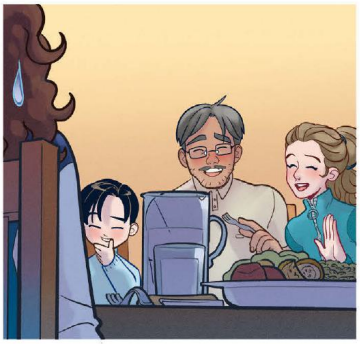

Seriamente, cucciola.
Non sono troppi? Sicura
di riuscire a concentrarti
sulle cose importanti?

Ho capito,
siete tutti alieni
e io sono l'unica
normale!

Quindi non è che
tieni a guardare di
mangiare, non hai
proprio fame...

Queste SONO
le cose importanti. E io
sono concentratissima.

Comunque...
GMM... la riunione
di oggi è in biblioteca
quindi è un club
molto serio!

Scappo in
palestra, oggi
allenamento
a squadra.

Lin Lin! Vieni al gruppo studio
di Eluyon? È sulle streghe. L'ho
chiamato Which Witch!

Ahaha non riesco nemmeno a dirlo!

Oggi non posso!

Poi alle streghe non credo! Non sono scienza!

E gli alieni? A te piacciono gli alieni. Lin Lin

Gli alieni sono scienza!

Dillo alla Collins!

Ah. Mandami il numero di quella nuova già che ci sei

... AAAAALD!

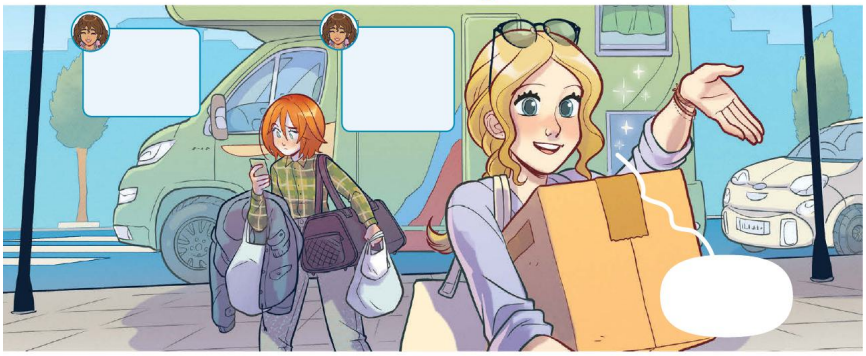

Che ti dicevo? La foto non le rendeva giustizia!

Mamma, quando è stata scattata quella foto?

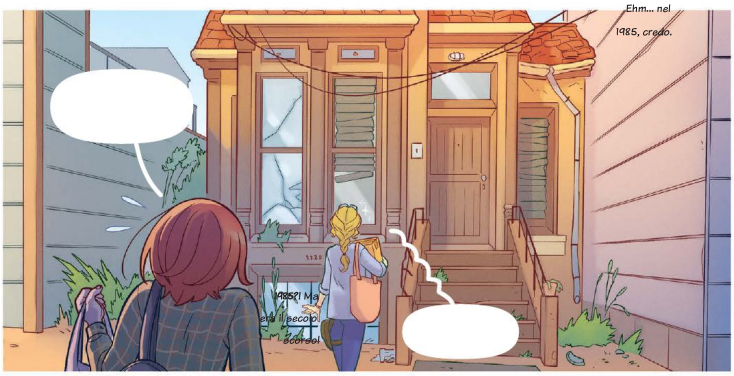

Facciamo prima ad abbatterla, Susan.

No, no, no! La negatività è bandita da questa casa!

D-dove sto andando?

A esplorare il giardino! Vedrai che ti migliora l'umore!

Al mio umore servirà un tosaerba!

?!

Bella parata!

Carino!

Come no. Magari.

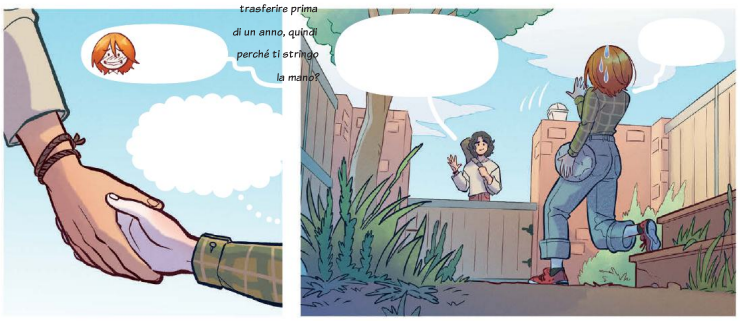

Copernico, aggiungi memo... non uscire MAI PIÙ in giardino!

È la casa che abbiam sempre sognatooo... e a Heatherfield abbiamo trovatooo!

!

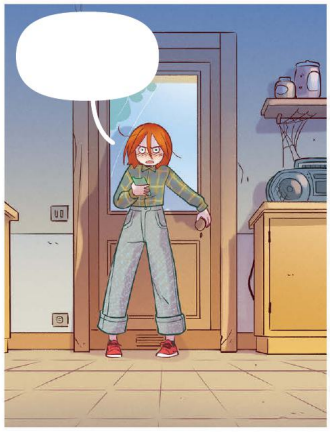

Mamma... ci sono queste [illegible] che ho conosciuto, cioè una mi ha colpito con un pallone, ma...

Lo sapevo! È la tua occasione per farti delle amiche! Vai pure, io stasera ho un colloquio e farò tardi!

Ora devo solo impegnarmi a NON farmi delle amiche...

Hay Lin?

Will?! Nonna, ti presento una mia nuova compagna di scuola!

Sono la tua tutor o sbaglio? E poi qui può finire Wuyi.

WOF?

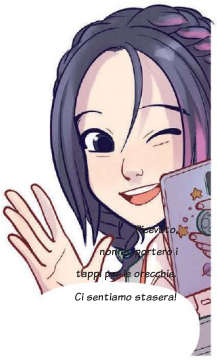

Io sono venuta
a Heatherfield
a sei anni.
Non vedo mia nonna
da allora e so quanto
è difficile adattarsi a
un posto nuovo.

A me viene
l'allergia una
volta all'anno, ma
lo stesso vorrei
che non mi
venisse.

Quella non può essere la stessa Taranee che ha cercato di uccidermi.

Fate troppo rumore.

E ancora non hai visto niente! Leviamoci prima che ci senta e...

Scusascusa, Taranee Danai Shoniwa Cook!

Lo dici malissimo.

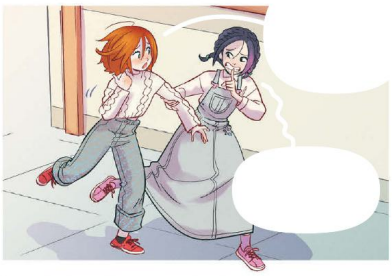

In biblioteca, alla riunione di un nuovo club.

È sulle streghe, non vorrai unirti anche a quello?

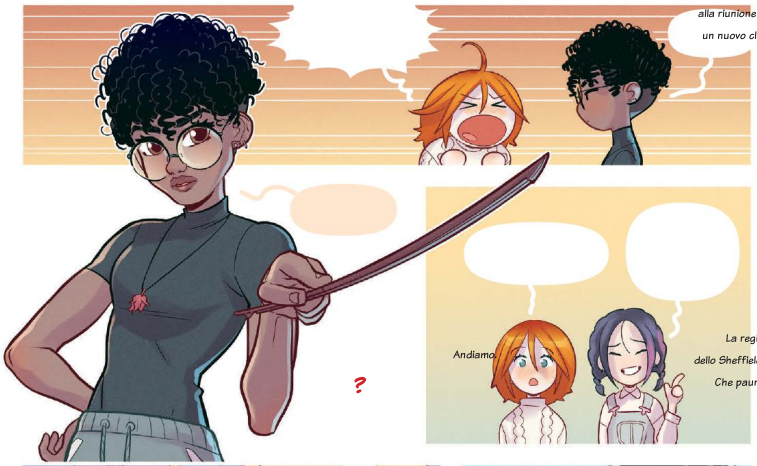

E voi tre che cosa ci fate qui?

Ehm... mi ha invitata Irma, ma in realtà... volevo solo un posto dove stare finché mia madre non esce di casa!

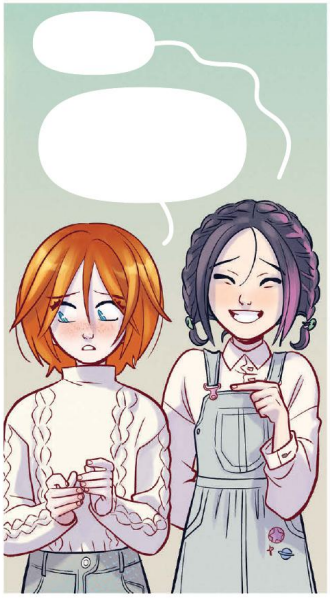

IRMA!

Che c'è? Io sono per condividerli i problemi!

Magari i tuoi, non quelli degli altri! E poi questo non è un club!

Cornelia, va bene così. Più siamo meno folle sembrerà quello che sto per dirvi...

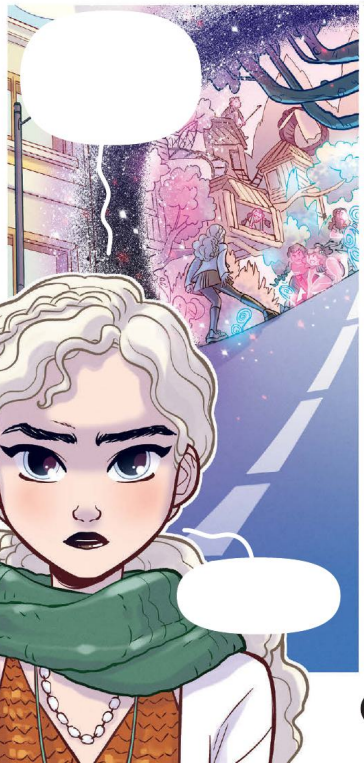

La barriera è... solidissima, ma può essere distrutta.

Avevi ragione. Certi problemi è meglio non condividerli!

Una cosa scientificamente impossibile. Due mondi non possono occupare lo stesso spazio.

Elyon, che cosa stai dicendo?

E io non posso occupare la stessa stanza con voi. Questo club non ha senso.

Elyon stai cominciando a spaventarmi con questo scherzo.

Non è uno scherzo, Cornella. Adesso aprirò di nuovo la barriera...

So che non mi credete, ma io sono una strega. Prima lo ero solo nei miei sogni, poi lo sono diventata realmente.

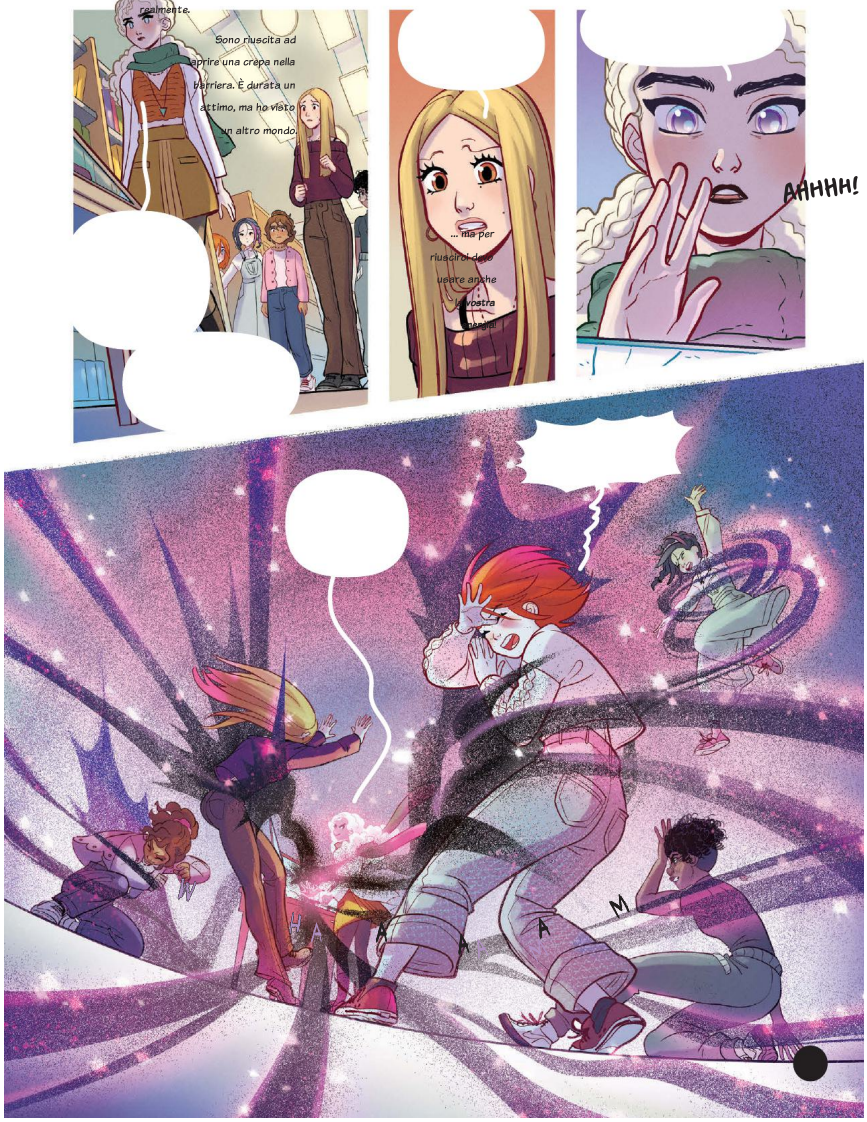

Irma...

mi sento...

svenire...

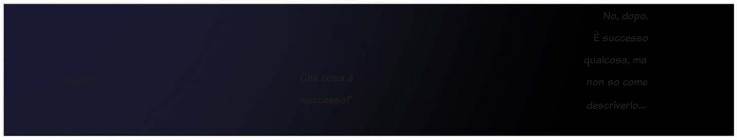

Elyon era così noioso che

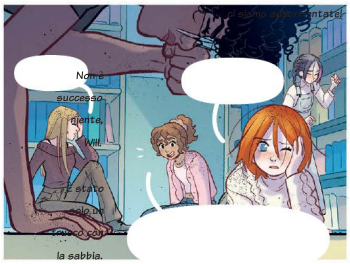

Non è vero.
Quello che ho visto
non è vero. Ma allora
perché l'ho
visto?

Irma! Lo sai che ore sono?
Stavo per fare uscire
tutte le pattuglie!

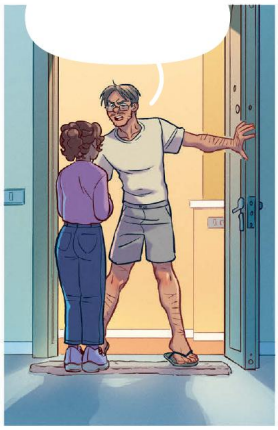

VOI NON POTETE FARLO!

Non adesso che mi manca così poco!

La decisione è presa, qí qì. Il tuo viaggio da nǎinai per il suo compleanno è annullato.

Andiamo, Elyon... rispondi! Perché non rispondi?

Cornelia? Metti via il telefono. Dobbiamo parlare.

So che sono in ritardo, papà, ma ora devo sentire Elyon...

COME VUOI!

SBAM

Cornella!

Perché è tutto

così difficile con te?

Non potresti

essere...

Brava come Keira?

Lo vorresti, vero? Che

fossi perfetta come lei e

magari che giocassi bene

come lei a calcio!

Ma che

dici, anche tu

sei brava a

giocare...

Elyon... dove

sei? Perché sei

sparita così?

Perché non

mi hai mai detto

che hai dei poteri

magici?

Come ha fatto Elyon a far apparire quel vortice?

Quanto avrei bisogno di sentirti per dirti quello che mi sta succedendo, Mel. Ma tanto non mi risponderesti, vero?

Menomale che mamma è fuori, Copernico. Ho bisogno di stare da sola.

Va bene, ripetiamo. Elyon **NON** è una strega e **NON** ha aperto un buco verso un'altra dimensione...

AHHHH!

W O O O O

?!

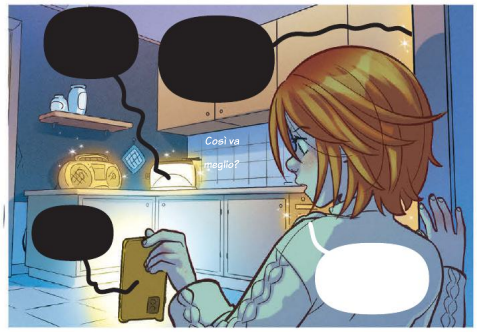

No! Fuori dal mio telefono, fantasma!

Prescelta?

No, non ditemelo.

Potete andare via e basta, per favore?

La barriera?

Allora quello che ha raccontato Elyon è vero...

No, è solo un incubo, Will!

Siete messi
proprio male,
eh?

Che ci fai a luci spente?

Ehm... mangiavo un toast...

Will? Sei sveglia?

AHHH! NON ENTRARE! NON ENTRARE!

Significa...

Contentissima...

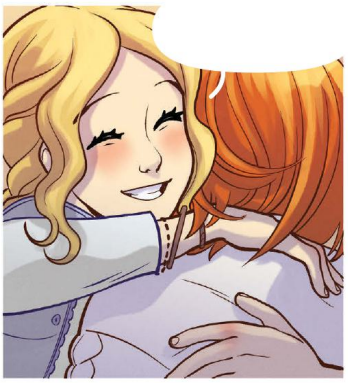

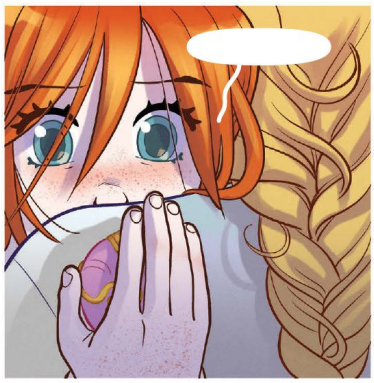

Dove sei Elyon? Arriva e dimmi che mi sono immaginata tutto...

Sono qui, Cornelia. Ma non ti sei immaginata niente.

!

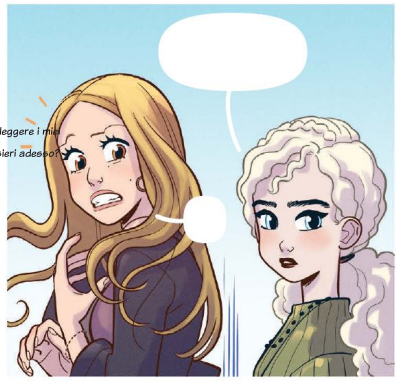

So fare molte cose. Vieni con me. Ho bisogno del tuo aiuto per abbattere la barriera e liberare il Metamondo.

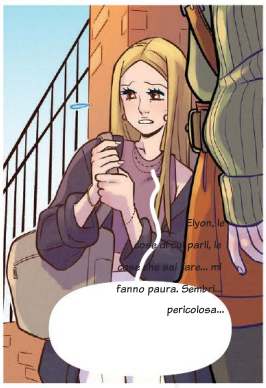

E le salto addosso prima o dopo aver urlato davanti a tutti che sta per distruggere il mondo?

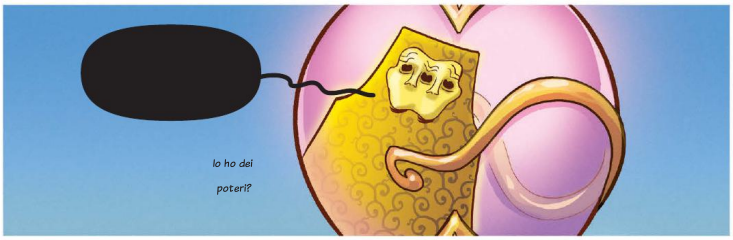

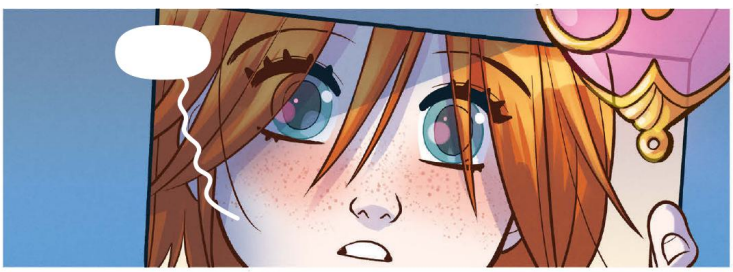

?

Vera alla piscina della scuola in piena pranzo. Dobbiamo iniziare di Elyon. Ma non ho il videoselfie carry.

È l'acqua. Irma non sa nuotare.

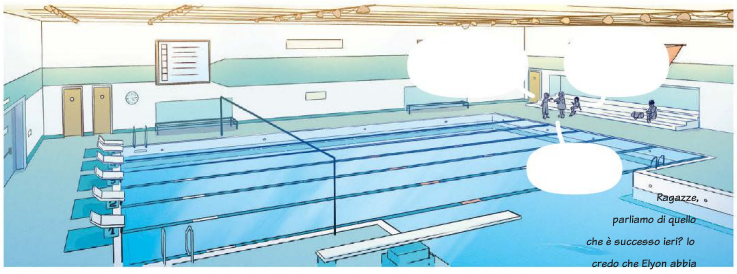

Non sono un pesce!

Non è vero!

Cornelia!

Tu non la conosci come la conosco io, Will. Elyon non farebbe male a nessuno.

È quello che è successo invece! Will ha ragione! Dobbiamo denunciarla!

E cosa diciamo, che siamo state attaccate da una strega? Nessuno ci crederà.

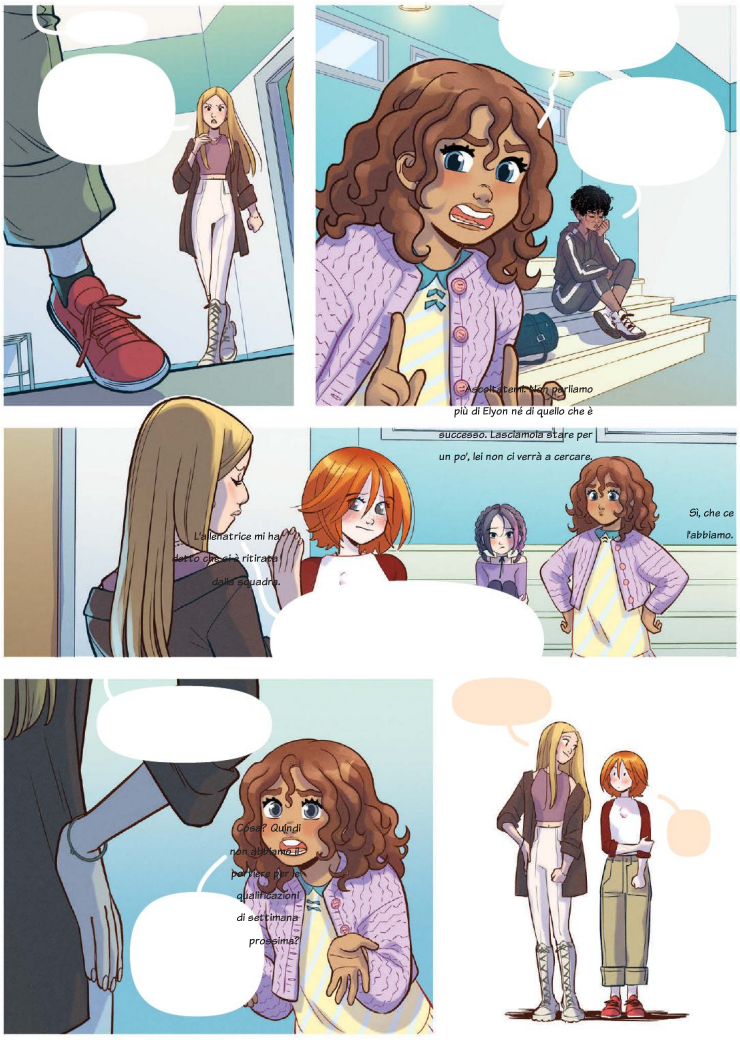

L'HAI PARATA! L'HAI PARATA!
Non so come hai fatto ma sei nella squadra, Vandom!

Le mie gambe non si muovono per venirti a cercare. Lo facevano sempre quando avevo paura, ma ora è di te che ho paura.

Le mie gambe non si muovono per venirti a cercare. Lo facevano sempre quando avevo paura, ma ora è di te che ho paura.

Anche le altre si nascondono. Cerchiamo di dimenticare, ma quello che abbiamo vissuto ci trova sempre.

Anche le altre si nascondono. Cerchiamo di dimenticare, ma quello che abbiamo vissuto ci trova sempre.

Inventiamo soluzioni. Inventiamo soluzioni per prepararci, ognuna a modo suo. Perché sappiamo che non è finita qui.

Inventiamo soluzioni. Inventiamo soluzioni per prepararci, ognuna a modo suo. Perché sappiamo che non è finita qui.

Non ce lo diciamo, ma lo leggiamo l'una negli occhi dell'altra.

Non ce lo diciamo, ma lo leggiamo l'una negli occhi dell'altra.

Non userò
mai più un ombrello
in vita mia!

ADORO IL POTERE
DELL'ACQUA!

Non ho idea di che cosa possa fare contro Elyon, ma il potere della terra è stilosissimo!

SHHRRAM

Sono pronta! Sono pronta!

Mi chiedo solo... è davvero malvagia Elyon?

Perché non lo sembra tanto. Non ci ha più attaccate...

Da sola non riesco a distruggere la barriera. Ho bisogno di loro... di tutta la loro energia...

Non ti preoccupare del costume da mascotte, Corny. Per la partita di domani sarà finito...

Ho bisogno di farti vedere qualcos'altro e vorrei un'opinione sincera. Non sto dicendo che sei un genio in fatto di moda, eh! Ma...

È il tuo guardaroba, Irma. Lo conosco dalle medie!

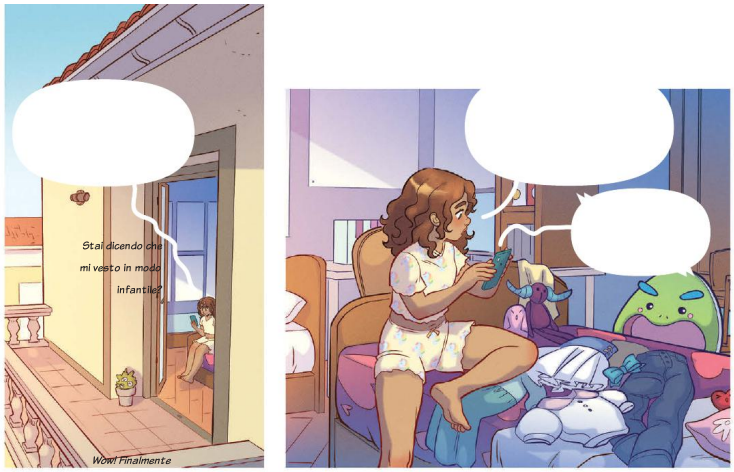

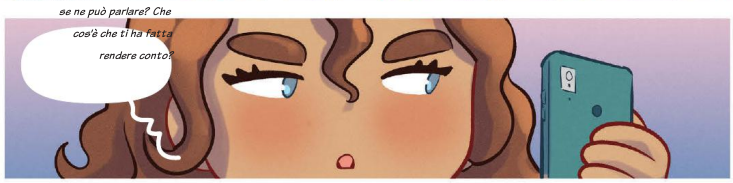

Uh? Cornelia, ti richiamo fra un secondo...

W H A A A M

ESCI DA QUESTA STANZA!

Ti ho detto

FUORI!

!

SLAM

Questa è anche la mia stanza, Irma.

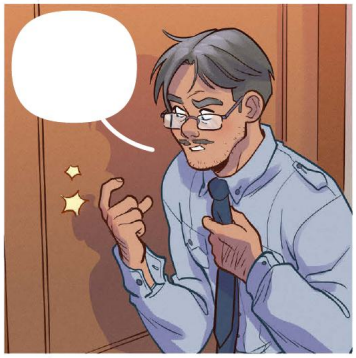

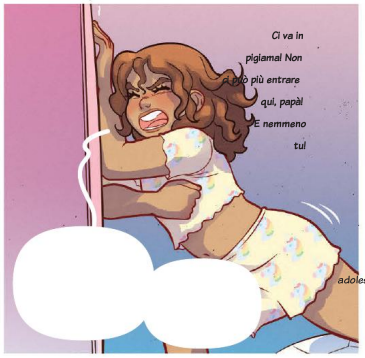

Ah! E devo comprarmi tutti i vestiti nuovi!

Le adolescenti, eh?

Ma quanto ci mette a richiamarmi? Sono riuscita anche a farmi la...

W H A A A M

AHHH!

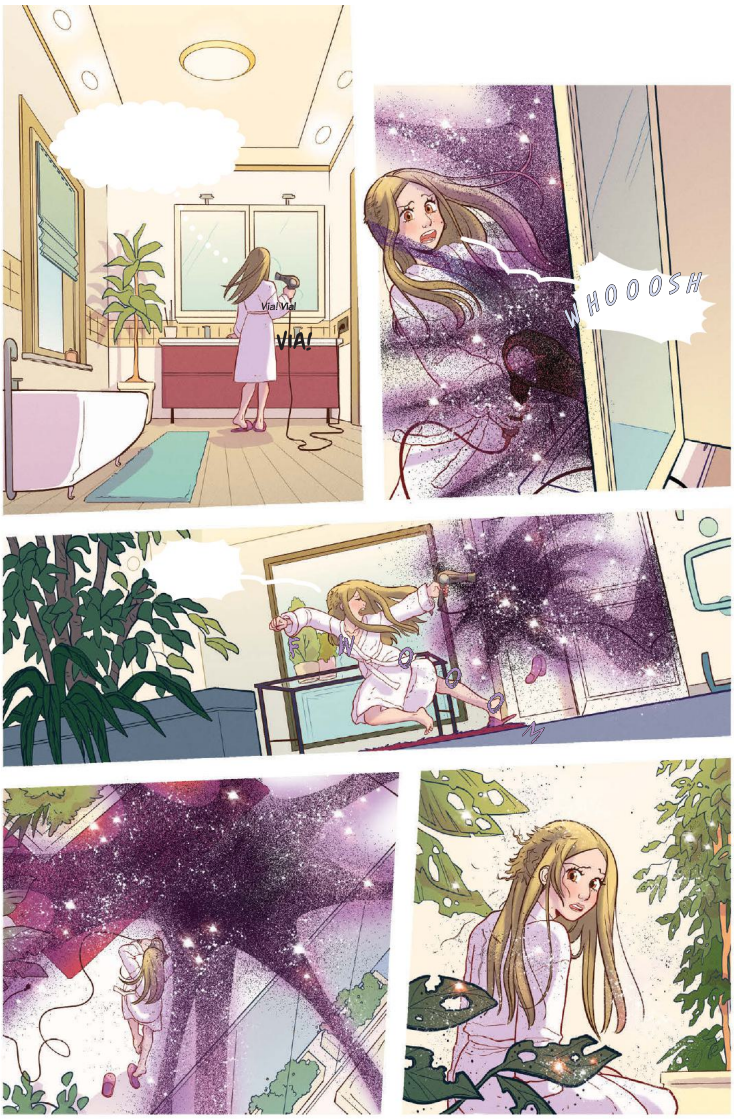

Non credo...
anf... di avere
ancora fiato!

Di là! Verso
il parco giochi!
A quest'ora non
c'è nessuno!

S P L A S H

S S
P P
L L
O O
C C
H H

In carne
e ossa!

E ora... un
bel bagno!

Dal giorno del
portale... non avevo
idea di come dirvi che
sono una strega!

Ma c'è molto
altro che dovete
sapere...

Ho... fallito.
Non ho preso la
loro energia.

Me li hanno
dati gli Oracoli di
Kandrakar per fermare
Elyon. Sapevano che ci
avrebbe attaccate con
la sabbia nera.
Ed è successo!

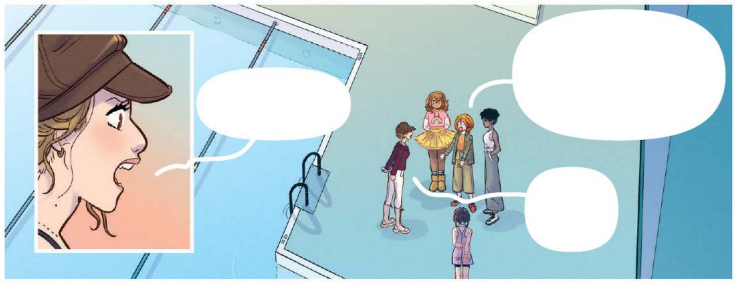

Lei non
ci voleva
fare del
male.

Non mi interessa.

Aspetta. Gli Oracoli sono esseri antichissimi, ne sanno più di noi. Dobbiamo fidarci.

Cornelia... i tuoi capelli...

Perché te li sei tagliati così?

Non voglio parlarne.

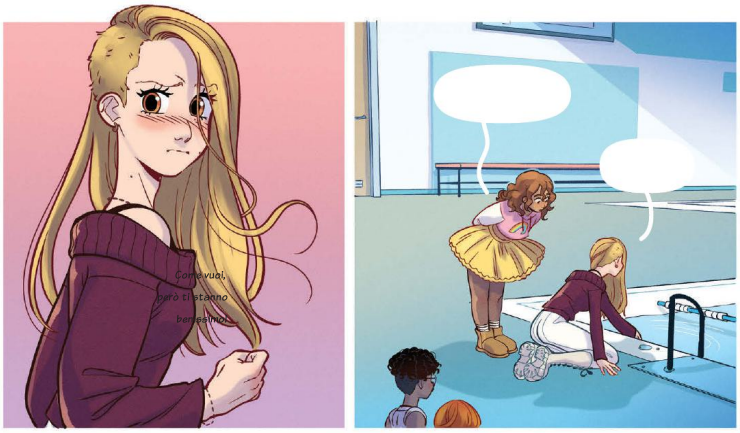

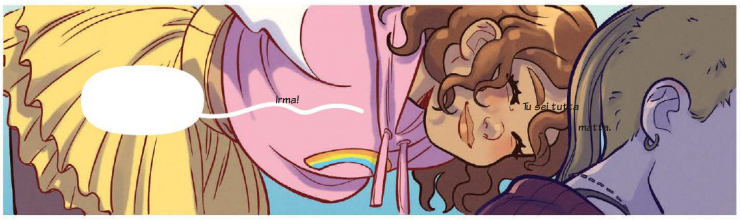

Così dicono.

È stata la sabbia nera, vero? Noi siamo state solo sfiorate, ma tu no.

Questo è ciò che accadrà a Heatherfield se Elyon distruggerà la barriera, lo capite? È come hanno detto gli Oracoli!

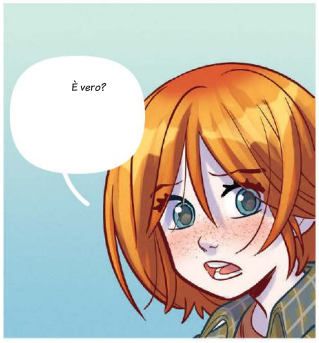

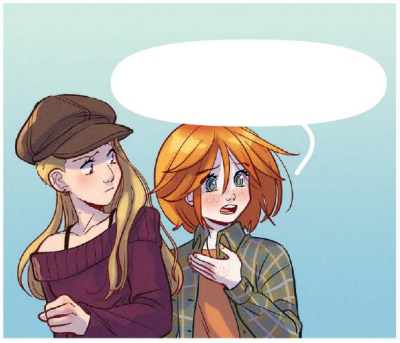

E anche di outfit mai visti prima!

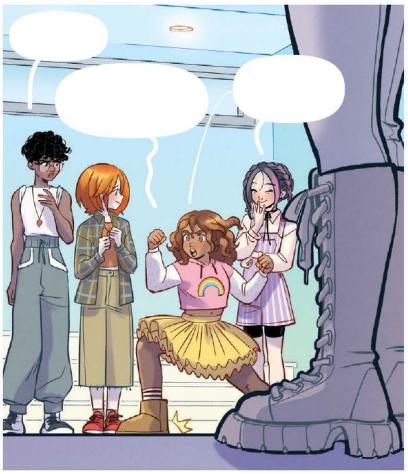

D R IIIIN

Corro a lezione, non posso fare tardi! Ci vediamo domani mattina in biblioteca!

Allora è usando i poteri di Guardiana di Kandrakar che hai parato il mio tiro.

Ops! Beccata!

Però smettiamola di fare le riunioni in piscina...

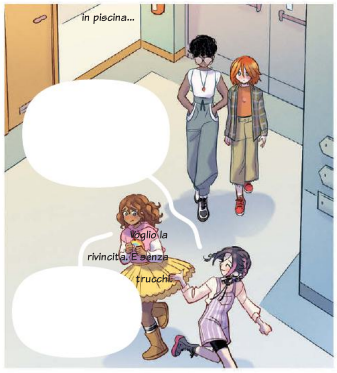

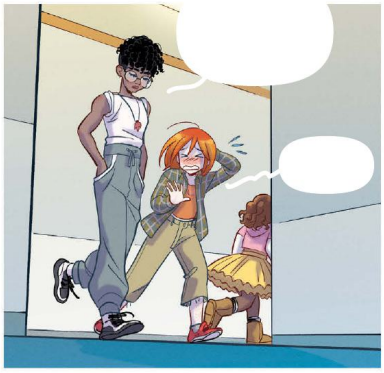

Mi sembra giusto. Però io metto il casco, Taranee Danai Shoniwa Cook!

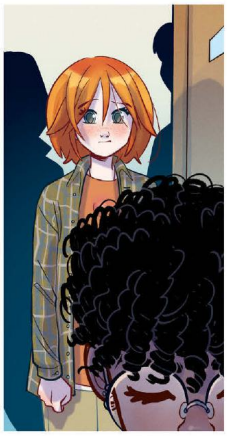

Per l'ennesima volta, Hay Lin, il teletrasporto non è possibile...

Non abbiamo finito finché io non ho sfogato lo stress! Forza!

DRIIIIN

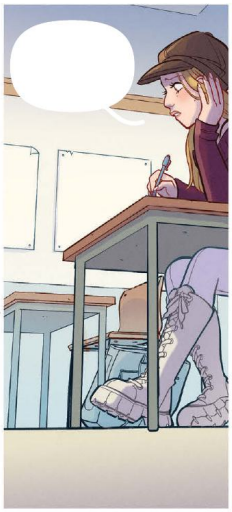

Che succede, piccolo?

Irma!
Dove ti sei
cacciata?!

Irma è
sparita,
mamma.

Uhm... forse
so dov'è andata.
Aspetta qui.

Quelli sono
i vestiti di tua madre
Hermelina?

Sì...

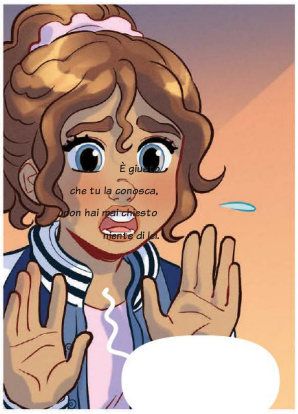

Anna, io sto
benissimo con te.
Tu non hai fatto
niente.

Non mi andava.
Non me la sentivo.
Non lo so.

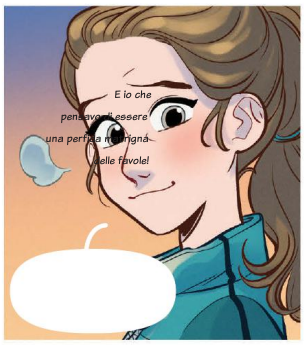

Avevo tre
anni quando è
morta in mare.
E non ho mai
smesso di odiare
l'acqua.

Ma lei faceva la biologa marina e la amava. Era il suo elemento. Forse dovrei imparare ad amarla anche io. Non so nemmeno se sia possibile...

Perché non cominci col chiedere di lei a tuo padre?

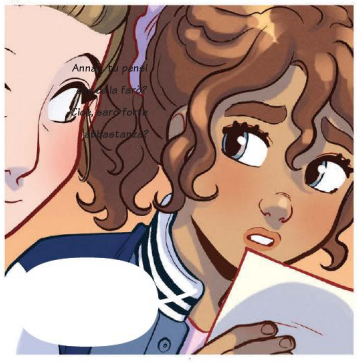

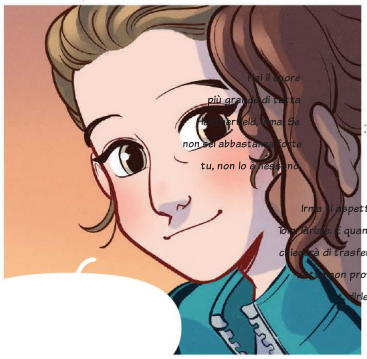

Irma, ti aspetta giù, [illegible] quando ti [illegible] di trasferirsi lì [illegible] non provare a [illegible] di no.

?!

Ciao Cornella!
Se cerchi Elyon è nel rifugio sull'albero.
Ti ricordi dov'è?

Forse dovresti smetterla di scappare.

Me stessa. Perché sei qui?

Per... parlare con te. Per capire perché sei diventata mia nemica.

Perché mi hai fatto questo con la sabbia nera.

E perché vuoi bruciare il mondo come hai bruciato le piante di mio padre.

"Io sono nata nel Metamondo. Mia mamma mi amava moltissimo."

"Ma un giorno il Metamondo iniziò a

abitanti cerca

di scappare

Terra. Non avev

"Fu allora che Kandrakar mandò la sua guardiana a chiudere la barriera."

"Mia madre riuscì ad

La nuova guardiana è Will...

Eleanor e Thomas sono stati due genitori fantastici. Ma la mia vera mamma è dall'altra parte di quella barriera. E io devo trovarla.

Domani chiuderà il buco che hai creato nella barriera e se cercherai di fermarla ti attaccherà!

Sono pronta a combattere. Se tu sei con me.

Cornelia...

Non posso, Elyon! Distruggerai Heatherfield! Succederà come a questa pianta!

... che cosa hai fatto a quella pianta dopo che l'ha toccata la sabbia?

Andiamo a salvare il mondo!

Sinceramente... no! Ma mi sa che non ho scelta, vero?
Ferme dove siete!

Questo era un colpo di scena prevedibile, Cornelia...

Questo invece è un bel colpo di vento!

POTERE DELL'ARIA!

FWHOOOOOOO

La prossima volta metteteci anche il potere della comicità nel Cuore!

E la pianta bruciata dalla sabbia si sta rigenerando. Quei tipi che ti hanno dato i poteri si sbagliano.

Che cosa stai dicendo, Elyon?

E non dovresti prima scusarti per avermi rovinato il guardaroba?

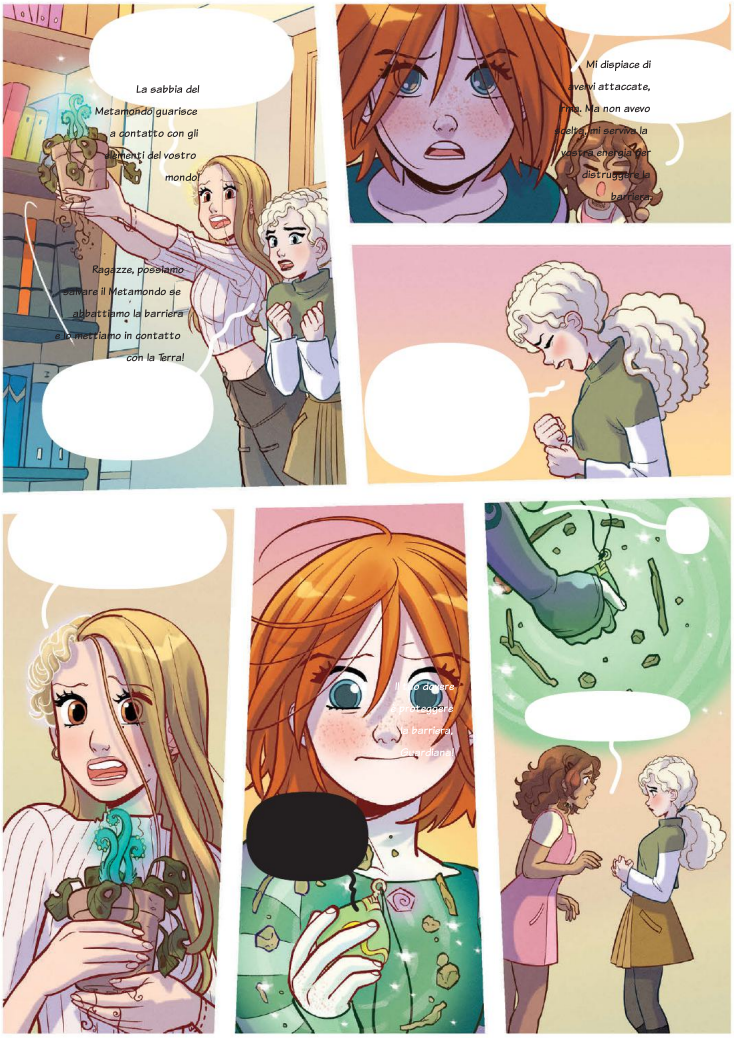

?

Elyon... tu vieni dal Metamondo, vero?

Sì, Irma. E la mia vera mamma è ancora là.

Tua mamma? Quindi tu sei... un'aliena?

Lo sapevo che gli alieni esistono! Devo dirlo alla Collins!

No. Tu sei un mostro. Una minaccia.

Questa... è una cosa orribile da dire.

Una vera idiozia. Se possiamo salvare il Metamondo perché non provare?

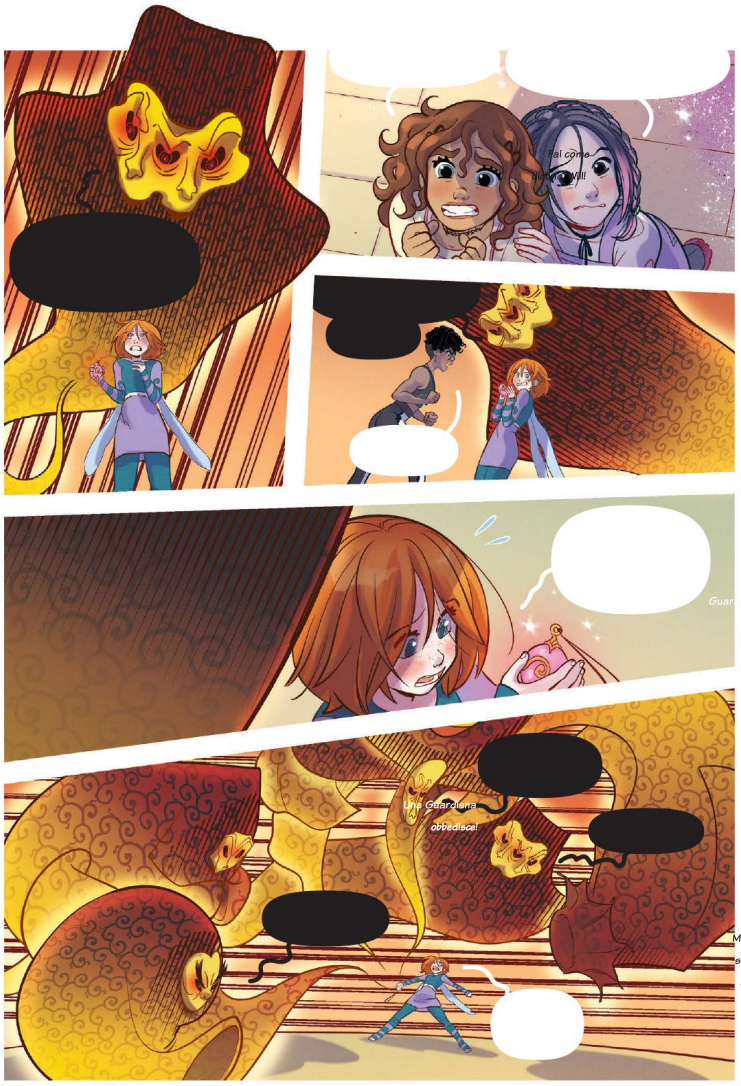

Oracoli, è vero che il Metamondo può guarire? Che la mamma di Elyon è ancora là?

Ma loro... sono mie amiche!

W O O O O O O

R R R A R R R G H

Sempre detto che troppi libri fanno male!

Elyon ci tradirà, Will! È così che andrà, è così che va sempre! A me è già successo...

Taranee Danai
Shoniwa
Cook, 12 anni.

Oggi non dovremmo studiare un po'?

Lasciate perdere i prof e venite a fare un giro con noi!

Troppo noioso, Tara! Gli altri ci aspettano al centro commerciale!

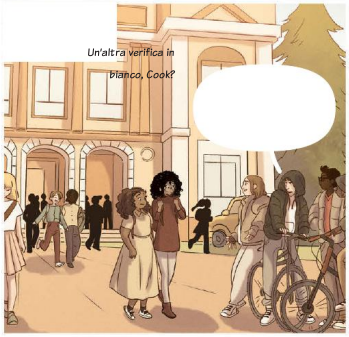

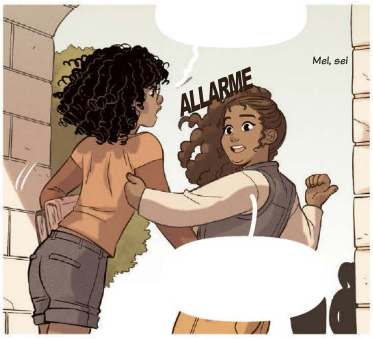

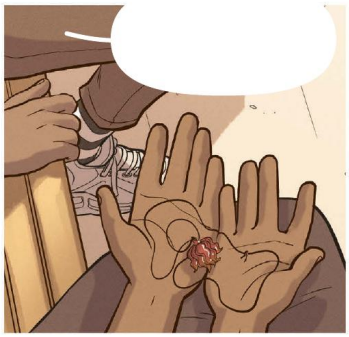

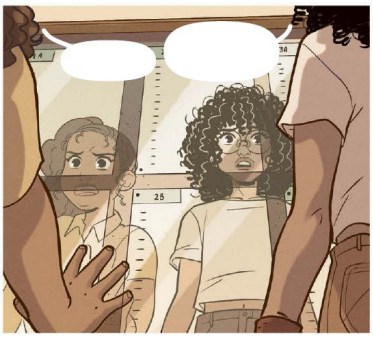

Ce ne andiamo?

Questo è l'unico modo per farti mettere la testa a posto.

E per allontanarti da certe brutte compagnie.

Taranee!

Non voglio lasciare Mel!

Mel?

Dove state andando?

Lontano da te, Taranee. Non vogliamo che tu veda più Melania.

Per colpa tua ho perso un anno. Sei la peggiore amica che ci sia.

Will, se ti fidi di qualcuno verrai tradita.

Ti sbagli, Tara. Devi solo crederci di nuovo.

E poi essere speciale da sola fa schifo. Perciò, in quanto al Cuore...

Sento...

Il Cuore di

Kandrakar! Come

è possibile?

Io sento...

Il fuoco!

WOOOOOO

Ma dove si sono cacciate?! La partita sta per...

S H A A A A A M

Ieri la tempesta di sabbia nera ha causato problemi alla viabilità e ha rovinato la vegetazione...

Ma questa mattina Heatherfield si risveglia sotto un sole nuovo!

Qualcuno dice che si sia trattato di spore aliene...

Personalmente non ne ho idea, ma non vedo l'ora di scoprire che cosa sono questi nuovi germogli apparsi ovunque!

E ora

Forse dovremmo trasferirci di nuovo.

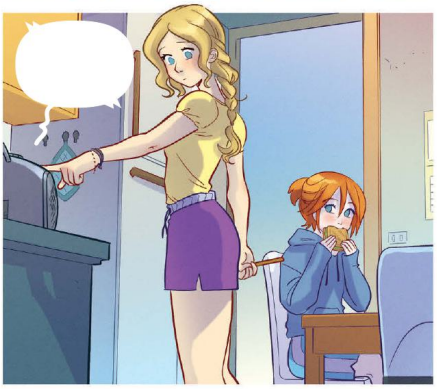

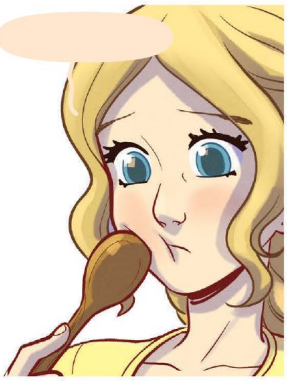

Non se ne parla, mamma. Mi scoccia ammetterlo, e di sicuro ora ti metterai a cantare, ma... avevi ragione tu! Questa è la volta buona!

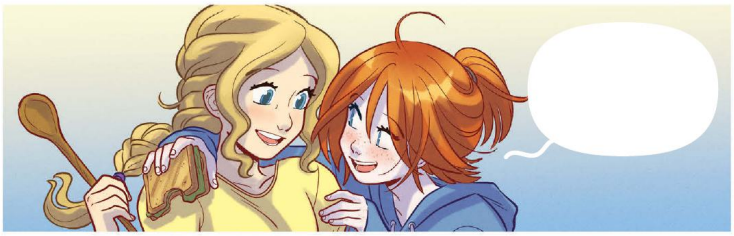

Chi è quel ragazzo stupendo?

Ehm... si chiama Matt, ma è solo il mio vicino di casa...

Le più grandi storie d'amore cominciano così!

Quale ragazzo?

Nessun ragazzo, Tara.

?

Facile. Pensi che sia un arrivederci!

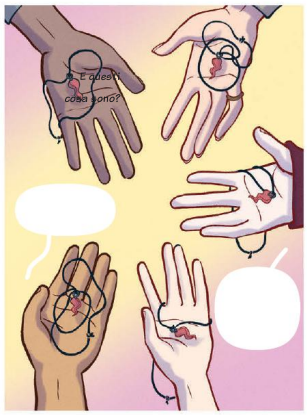

Sei proprio sicura di andare?

Mia mamma mi aspetta e poi voglio vedere il Metamondo che guarisce...

Ma tranquilla, non sarò da sola!

Io ancora non riesco a crederci...

Stiamo andando in un'altra dimensione, Thomas. Non è così difficile!

Mai. E tu non smettere di scrivere, ok?

Copernico!

Foto ricordo!

Domani c'è la partita di qualificazione. Fortuna che l'hanno rimandata...

Dobbiamo vincere a tutti i costi.

Keira ha sempre avuto l'ansia di essere la migliore e non se l'è mai spassata come noi...

Non basta divertirci?

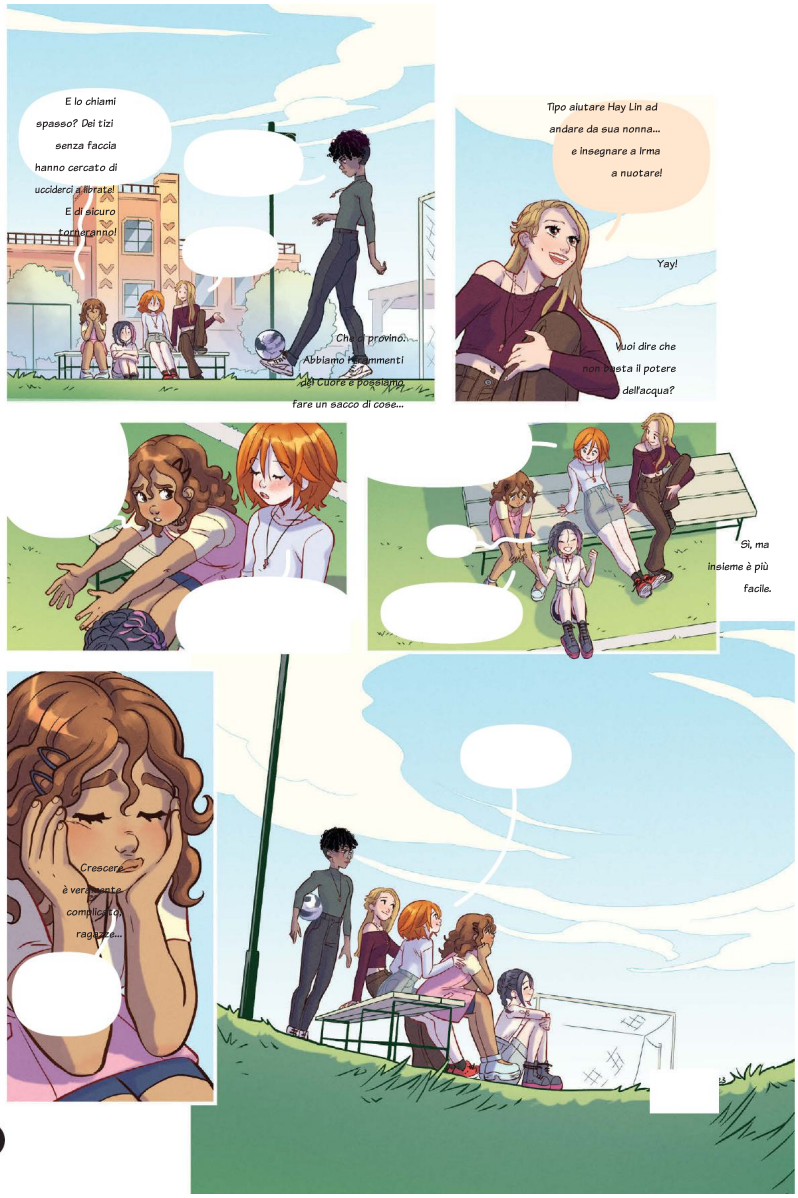

FINE

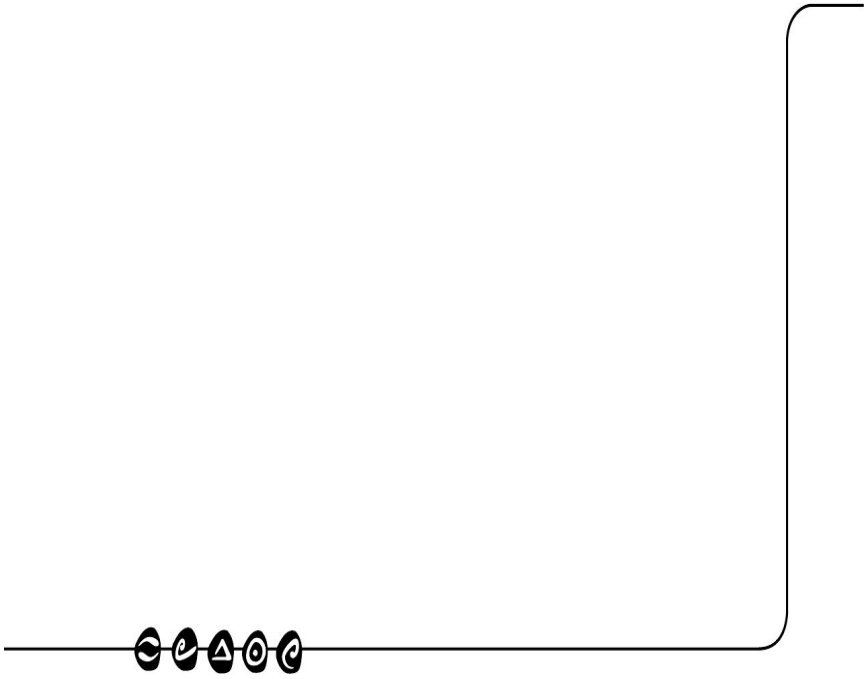

Will

Vandom

14 anni

Willemina Vandom, meglio conosciuta con il diminutivo di **Will**, è una ragazza dotata di una **forte personalità:** è convinta di non avere nulla di speciale, ma invece sembra possedere tutti i requisiti per diventare una vera leader. Vive con sua madre Susan e non ha mai avuto una casa fissa; in quattordici anni ha cambiato città, scuola e abitazione almeno una volta all'anno. Questi continui spostamenti l'hanno resa un po' timida, ma, quando incontra nuove amiche, **non ha difficoltà a stringere preziosi legami.** Will non ha ancora avuto un ragazzo; o, meglio, non si è mai fermata abbastanza a lungo in un luogo per potersi innamorare. O, chissà, forse non l'ha mai voluto per paura di dovere lasciare, non solo un luogo, ma anche qualcuno di speciale.

STILE Will non indossa mai abiti alla moda; i suoi vestiti provengono da negozi di seconda mano o discount. **Poco le importa cosa pensino gli altri del suo stile.**

POTERE MAGICO

All'inizio Will raccoglie tutti i poteri nel **Cuore di Kandrakar**: Acqua, Terra, Fuoco, Aria e l'energia che li comanda. Poi manterrà l'energia del Cuore.

FAMIGLIA Will ha sempre vissuto con sua madre, Susan. Suo padre se n'è andato quando aveva nove anni e non è mai più tornato. Will e Susan hanno un **camper** verde che usano per spostarsi da una città all'altra; per loro è la loro casa.

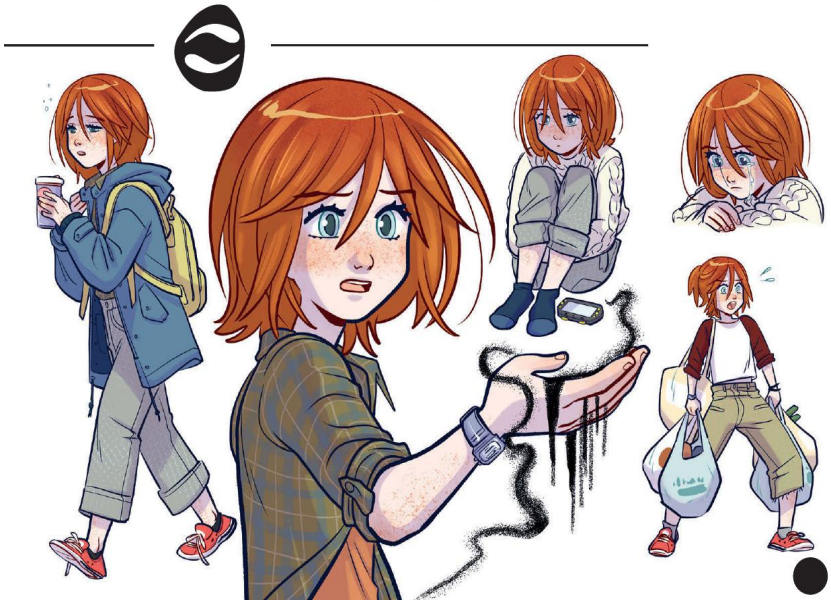

Studi e prove per il personaggio di Will

Irma

Lair

14 anni

Irma è una ragazza divertente, allegra ed entusiasta, sempre pronta ad aiutare gli amici: **se qualcuno cerca un compagno di giochi, lei si offre subito volontaria,** qualunque sia l'attività. Se c'è una competizione, sugli spalti a fare il tifo per la sua scuola, lo Sheffield Institute, **vestita da mascotte.** Irma è iscritta a tutti i circoli scolastici, dal karate alla lettura, incluse le gare di poesia. Ecco perché non sta mai ferma e non ha mai del tempo libero. Essendo sempre impegnata a fornire agli altri i suoi preziosi consigli d'amore e a dare sostegno alle amiche nei momenti di crisi, ritiene che non sia ancora giunto il momento per occuparsi dei suoi sentimenti nei confronti di un ragazzo. Come il suo elemento, l'acqua, **Irma è flessibile e si adatta facilmente alle più diverse situazioni,** cercando sempre di mettere in luce il lato positivo delle cose.

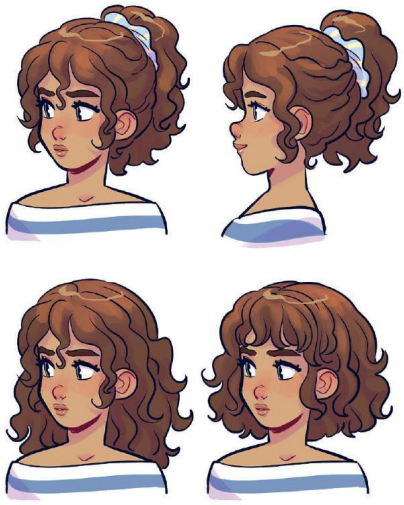

STILE **Si veste ancora come alle medie;** gli abiti le stanno sempre bene e non ha mai pensato di cambiarli. Non indossa tacchi alti e non capisce come Cornelia possa riuscire a camminarci.

POTERE

MAGICO Dopo la battaglia con gli Oracoli di Kandrakar, Irma ottiene il **potere dell'Acqua.**

FAMIGLIA Figlia di un agente di polizia, Tom, Irma ha perso la madre quando era ancora una bambina. Ha chiesto a Tom di poter avere un fratellino, ma per questo **Irma odia l'acqua** e non ha mai imparato a nuotare. Tom si è risposato con Anna e ora Irma ha un fratellino, Christopher che ama alla follia.

Studi e prove per il personaggio di Irma

Taranee

Danai

Shoniwa

Cook

15 anni

A scuola Taranee è bravissima in tutte le materie: questo la rende la ragazza più irraggiungibile, misteriosa e affascinante dello Sheffield Institute. È un tipo di poche parole, dall'aria molto seria e, **quando si arrabbia, diventa come il suo elemento, un fuoco ardente!** Negli sport di squadra, a volte, sembra giocare da sola: non passa mai la palla e vuole centrare l'obiettivo perché è convinta di poter fare tutto in autonomia. E ne è davvero capace, ma riconosce comunque la forza speciale che si acquista **giocando in gruppo.** Oltre allo sport, Taranee **ama la musica e suona il violoncello** in un'orchestra.

POTERE MAGICO

Dopo la battaglia con gli Oracoli di Kandrakar Taranee ottiene il **potere del Fuoco.**

FAMIGLIA

Taranee **vive con i suoi genitori,** Theresa Kim e Lionel Banga Shoniwa Cook, e suo fratello maggiore Peter Rudo.

STILE Taranee si veste sempre allo stesso modo: bianco, nero e grigio. Non indossa altri colori; l'unico tocco di colore nei suoi abiti proviene da un **ciondolo del Giglio di Fuoco** che indossa sempre.

Studi e prove per il personaggio di Taranee

Cornelia

Hale

14 anni

Decisa e impaziente, a Cornelia piacerebbe diventare famosa come sua sorella maggiore Keira, la protagonista della serie per adolescenti Steps. Anche se non sopporta il fatto che lei ostenti troppo il suo successo a scuola e a casa. Cornelia è **molto brava a scrivere e ama lo sport,** gioca a pallavolo e a calcio ed è una ragazza molto impegnata; apprezza il successo della squadra più del suo personale. Come la Terra, il suo elemento, Cornelia cerca di resistere al cambiamento. Elyon è la sua migliore amica da sempre e farebbe qualsiasi cosa per lei. Molti ragazzi le chiedono di uscire, soprattutto perché è la sorella di Keira; in realtà Cornelia **crede di non piacere realmente a nessuno.**

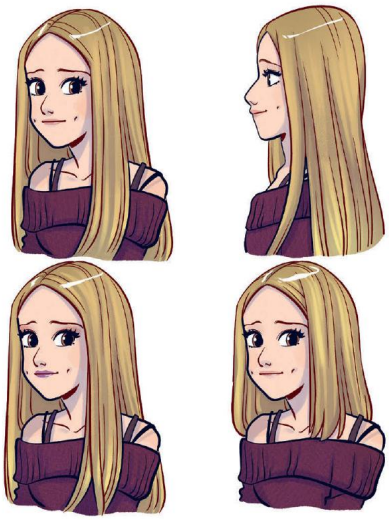

POTERE MAGICO

Dopo la battaglia con gli Oracoli di Kandrakar Cornelia ottiene il **potere della Terra.**

FAMIGLIA Cornelia **è la seconda di tre figlie:** la maggiore è Keira, la minore Lillian. Cornelia si sposta tra la casa di sua madre Elizabeth e la casa di suo padre Harold. I suoi genitori si sono separati quando era piccola. Ha un gatto bianco di nome Napoleone.

STILE I vestiti e i capelli sono una delle ossessioni di Cornelia. **Vuole farsi notare, vuole sentirsi bella,** eppure non riesce mai a piacersi. Recentemente ha iniziato a portare l'apparecchio come sua sorella Keira, che però se l'è già tolto. Ovviamente, perché Keira ha fatto tutto prima di lei!

Studi e prove per il personaggio di Cornelia

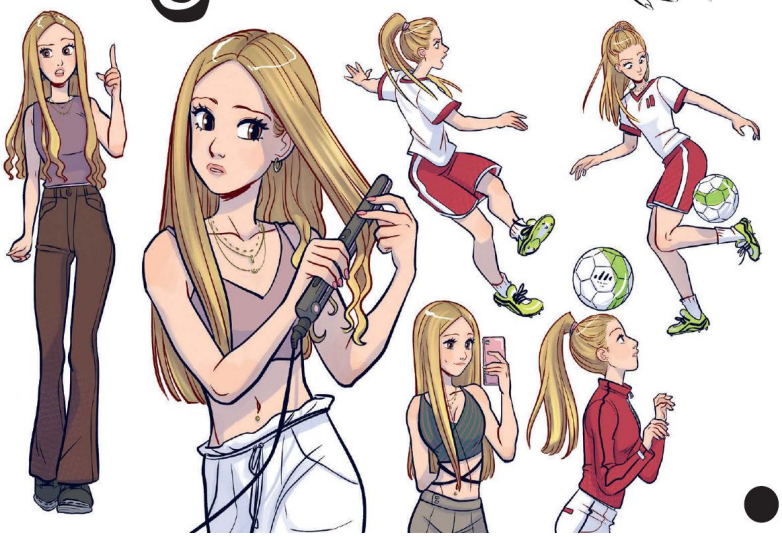

Hay

Lin

14 anni

Hay Lin è una ragazza **razionale e ottimista.** Crede nella magia delle cose belle e speciali che accadono quando ci si sforza al massimo nel raggiungere il proprio obiettivo. A scuola le sue **materie preferite sono matematica e scienze;** Hay Lin ha una **passione per le stelle e** adora tutto ciò che riguarda lo **spazio, alieni compresi!** È molto sensibile e nel tempo libero aiuta i genitori, nel loro negozio di alimentari, occupandosi delle **consegne a domicilio.** Il suo grande sogno è comprare un biglietto aereo per la Cina per andare a trovare sua nonna Yan Lin, in occasione del suo compleanno. Le manca così tanto! Per lei Heatherfield è una città troppo grande e caotica e si sente come il vento che soffia tra le montagne dove è cresciuta.

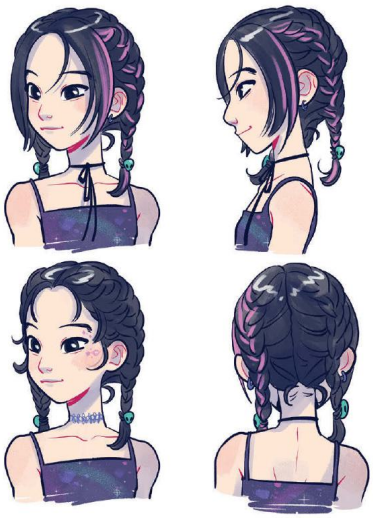

POTERE MAGICO Dopo la battaglia con gli Oracoli di Kandrakar Hay Lin ottiene il **potere dell'Aria.**

FAMIGLIA Da piccola Hay Lin si è trasferita con i suoi a Heatherfield, dove hanno un piccolo negozio di alimentari. Però Hay Lin non vede l'ora di tornare a trovare sua **nonna Yan Lin,** che vive ancora in Cina. Hay Lin ha un cane, dal nome Wuyi; non si conosce la razza ma è super carino e mansueto.

STILE Hay Lin indossa abiti ma ha sempre con sé un paio di pantaloncini, pronta a saltare in **sella alla sua bicicletta** per una consegna urgente. Ha una ciocca di capelli fucsia e il suo armadio è pieno di tutte le sfumature del viola. Ama legare i capelli in due trecce con **acconciature particolari.**

Studi e prove per il personaggio di Hay Lin

Elyon

Portrait

15 anni

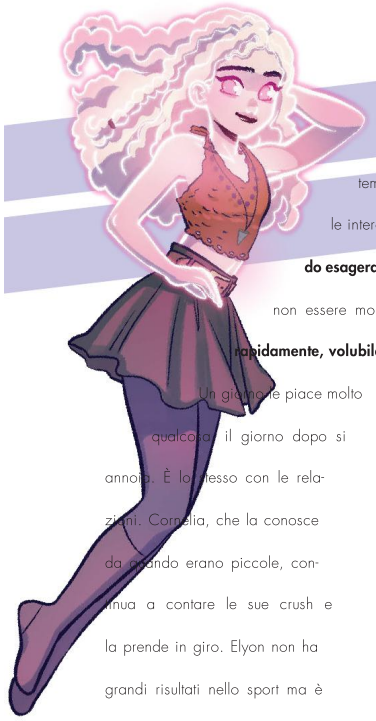

Elyon è una ragazza **gentile ed educata.** Può perdere la pazienza quando qualcuno impiega troppo tempo a esporre un problema o a dirle qualcosa che non le interessa davvero. Ma **è subito pronta a scusarsi quando esagera.** Cornelia dice che lo fa così in fretta, che sembra non essere molto sincera. Anche il **suo entusiasmo si spegne rapidamente, volubile come la sabbia nel vento.**

Un giorno le piace molto qualcosa, il giorno dopo si annoia. È lo stesso con le relazioni. Cornelia, che la conosce da quando erano piccole, continua a contare le sue crush e la prende in giro. Elyon non ha grandi risultati nello sport ma è un'abile videogiocatrice. **Preferisce i giochi fantasy e tutto ciò che la conduce in altri mondi,** anche se a volte ci passa fin troppo tempo! Ha alcune abilità magiche delle quali non è totalmente consapevole.

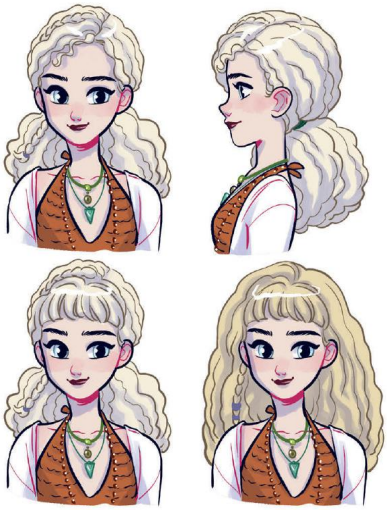

POTERE MAGICO Elyon può **controllare la magica sabbia nera** che ha invaso il Metamondo.

FAMIGLIA I suoi genitori, Eleanor e Thomas, adottarono Elyon quando aveva quattro anni. **Elyon per ora sembra non avere ancora particolare curiosità per le sue origini, ma chissà...**

STILE I genitori le hanno permesso di truccarsi molto prima delle sue amiche. Elyon sembra più grande della sua età e ha sempre una forte attenzione per il suo abbigliamento e il suo look, **perché ama molto la moda.**

Studi e prove per il personaggio di Elyon

Backstage

Il dietro le quinte

L'idea

I personaggi realizzati

dalla disegnatrice Giulia

riflettono il suo stile personale,

che si fonde con quelle che

sono le caratteristiche originali

delle cinque Witch.

I primi bozzetti

Tra ai primi studi

dei personaggi principali,

ecco anche gli abitanti

di Kandrakar

in un primo bozzetto

e la relativa proposta dei colori.

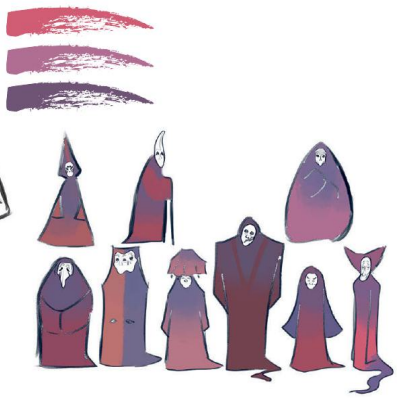

Il clean-up

Dopo la realizzazione di uno schizzo di Will, il disegno viene "pulito" e definito nel segno e nei particolari.

Il colore

Quando il disegno è definitivo si passa alla stesura dei colori.

Il fumetto

Lo stesso disegno di Will, inserito nella vignetta completa, esprime tutto il movimento grazie all'utilizzo della prospettiva. Anche la particolare espressione di Will ci trasmette, in modo molto chiaro, le sue emozioni del momento.
La vignetta è qui completata con i testi inseriti nei ballon.

Lo studio dei personaggi

Ecco gli studi dei personaggi delle Witch, realizzati considerando tutte le caratteristiche: le diverse espressioni, le acconciature, i rapporti tra le varie altezze, le pose e la scelta del look.

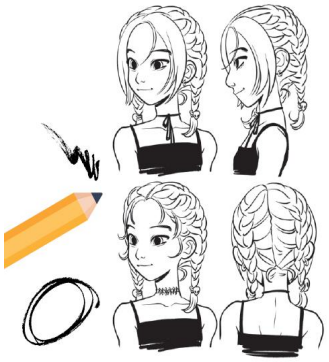

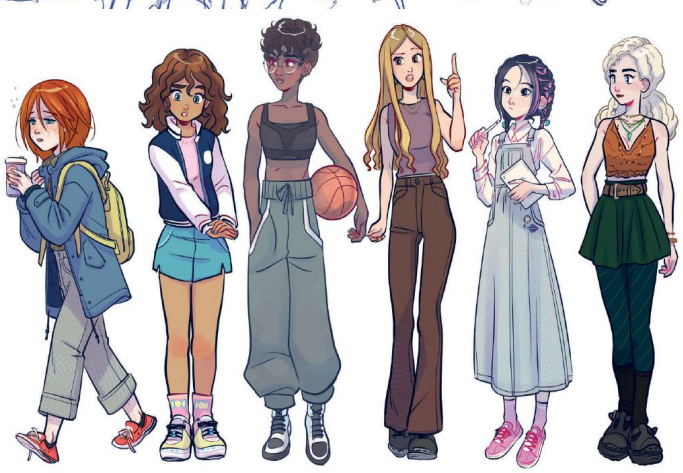

Sopra: proposta del gruppo, che un giorno diventa.

Sotto: studi per gli abiti delle Witch,

in versione quotidiana e in versione magica.

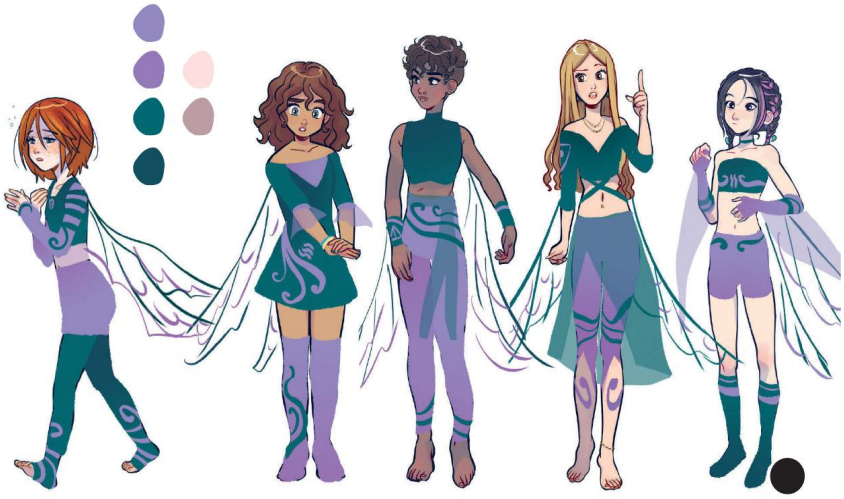

Alessandro Ferrari

sceneggiatore

«Quando mi hanno chiesto di lavorare a questo nuovo inizio, il mio primo pensiero è stato: **"Nemmeno per sogno. Scordatevelo!"** Non si può toccare quella storia, non si possono toccare quei personaggi. Sarebbe come ridipingere la Cappella Sistina. Poi ho pensato che **per me tutto è cominciato da lì,** da W.I.T.C.H. Ero appena arrivato all'accademia Disney. Frequentavo il corso di sceneggiatura, avevo mandato dei soggetti, mi avevano detto che mi avrebbero fatto sceneggiare un episodio. Tutto è iniziato da quelle cinque ragazze. Senza di loro niente sarebbe successo. Così ho capito che era giusto tornare da loro. Perché se avessimo solo paura, se permettessimo a pensieri come "lascia stare" di fermarci allora non faremmo niente. **Non avremmo mai fatto niente.** Nemmeno la Cappella Sistina.

Ed ecco che quelle cinque amiche mi hanno parlato. **Will, è stata la prima, è nata subito.** Era in viaggio con sua madre, in camper, e non aveva mai avuto una casa. Era lì che pensava, tanto nemmeno stavolta ce l'avrò. E invece guarda un po', Will, **la vita a volte ti sorprende.** Ma Will doveva imparare a essere più sicura di sé perché qualcuno se ne sarebbe approfittato. Questo è stato un fortissimo segnale. Avevano tutte qualcosa che non andava. Qualcosa che da sole non riuscivano ad aggiustare. **Cornelia guardava troppo a sua sorella maggiore**. Non voleva, ma, accidenti, sua sorella maggiore

aveva vinto tutto come capitana della squadra di calcio della scuola, era un'attrice di serie TV, una influencer. Chi non vorrebbe essere lei? **Hay Lin era lontana da casa.** Heatherfield non era la sua casa. Irma era un portento, ma non era cresciuta. Continuava a farsi scegliere i vestiti, a preoccuparsi degli altri e a evitare di pensare a se stessa.

E Taranee. **Taranee è stato come se non l'avessi mai conosciuta prima.** Aveva una rabbia dentro che nascondeva un grande dolore, era piena di desideri che teneva a bada.

W.I.T.C.H. è ripartito da loro, quindi, e da un'idea piccola, ma potente. Che succede quando la magia non è quello che sembra? Che succede quando invece di un maestro positivo ti capita un maestro negativo? Come te la cavi? Semplice, insieme.

La storia di Witch è questo. È un Cuore pieno di luce che, inevitabilmente, proietta una grande ombra. Non ho costruito tutto questo da solo. Ci sono stati tanti mesi in mezzo fra l'idea e la prima pagina. Mesi a lavorare insieme alla redazione, ai collaboratori, a persone che lo avevano solo letto, persone che non ne sapevano niente. A guidarci erano i primi, incredibili disegni di Giulia, che ha dato volto e vita alle nostre cinque amiche. Penso che sia questa la magia di W.I.T.C.H. La magia che ti dice: "Sì. Possiamo farcela anche quando tutto dice il contrario. Insieme."

Bio

Alessandro sa che se conosci le persone giuste troverai il Cuore di Kandrakar, per iniziare a volare, comandare il fuoco, la terra o l'acqua. Per questo scrive, per trovare le persone giuste e avere finalmente un buon motivo per fare la strega. Scrive fumetti, magazine, cartoni animati e serie TV. Nel 2016 sceneggia *Star Wars: The Original Trilogy*, Best Sellers del New York Times. Ha scritto quattro romanzi: *Le ragazze non hanno paura, Devo essere brava, Chiedi ai sogni di fare rumore, Quando raggiungeremo il sole.*

Giulia Adragna

disegnatrice

«L'emozione di ricevere l'incarico per disegnare W.I.T.C.H. è stata grandissima. **Sono stati mesi di lavoro intenso,** ma non sfiancante. Ho cercato di essere il più spontanea possibile, di divertirmi al massimo. Nel mio lavoro la cosa che mi piace di più è disegnare ragazze vere giù nel mio giardinetto felice. Non ho cercato influenze esterne e senza voler essere influenzata dal passato, ho preso spunto da personaggi immaginari e persone a me vicine per creare le sei ragazze.

Per Will ho scelto di mettere in luce le sue origini scozzesi disegnando tantissime lentiggini e i capelli di un rosso più naturale. Lei non è molto sicura di sé per cui veste con tanti strati e abiti larghi e comodi in modo da sentirsi sicura e coccolata. **Irma... Era già perfetta!** Ho spinto di più sulla sua morbidezza e le ho messo i denti da coniglietto, una caratteristica fisica che adoro. Ho pensato che le potessero piacere gli abiti pastello e un po' bambineschi come alla mia amica Fabs. Come me invece ama il k-pop! **Per Taranee ho pensato ai protagonisti degli shonen manga sportivi,** le scene in cui dà il meglio di sé sono quelle che non vedo l'ora di disegnare. Mi hanno detto che le assomiglio dato che ho i capelli corti e gli occhiali anche io. **Cornelia l'ho immaginata proprio come una modella,** altissima, e ho voluto metterle un naso pronunciato perché secondo me le dona molto! Mi sono ispirata a mia

cugina, al suo modo di vestirsi e ai suoi capelli sempre perfetti. Cornelia è molto alla moda, si veste firmata e si fa la manicure, ma nonostante le apparenze non è per niente snob. **Hay Lin volevo che fosse eccentrica ma senza esagerare.** Mentre cercavo delle acconciature carine mi è spuntata quella con le trecce da boxeur. Ho subito pensato che fossero perfette. Gli abiti le cadono tutti un po' larghi: ho cercato di vestirla una via di mezzo tra un'artista, una scienziata e una rider! Elyon invece volevo che fosse bianca come la luce, che sembrasse "strana" pur essendo una studentessa qualsiasi, ecco il perché dei capelli platino. Mi sono dedicata tantissimo allo studio delle loro espressioni, leggendo le parole di Alessandro mi sono divertita a tradurre come gesticolano, come recitano. Ancora oggi, ogni volta che le disegno, mi chiedo in quale delle sei mi immedesimo di più: la risposta non è mai la stessa! **Perché sono davvero sfaccettate.** Per me il loro essere adolescenti è persino più interessante del loro essere ragazze magiche... Quello è certo uno spunto divertente, ma mi piacciono prima di tutto come essere umani. È il potere del gruppo che si fa forte delle differenze. Spero che i lettori si innamorino del mondo che abbiamo creato. Spero che si senta la magia, che i lettori affezionati si emozionino, che i nuovi ne sentano la magia, proprio come è successo a tutti noi che ci abbiamo lavorato.

Bio

Giulia vive a Palermo e, finalmente può dirlo, dal 2022 lavora per Disney come disegnatrice.

Ha disegnato la serie di *Complots à Versailles* per Jungle Ed. e gli adattamenti a fumetti di *Miraculous - Le storie di Ladybug* e *Chat Noir*. Ha lavorato come illustratrice per l'infanzia e copertinista per i maggiori gruppi editoriali italiani. Insegna manga e strategie di autoproduzione alla Scuola del Fumetto di Palermo. Dal 2014 crea fumetti indipendenti autoprodotti e gestisce uno shop personale.

Ama i dolci, lo sport, i gatti e i suoi idoli sono Ranma Saotome, Lara Croft, Emma Woodhouse, i BTS.

Indice

Tra passato e futuro

di Francesca Michielin

9 **Il cuore dell'amicizia**

Storia a fumetti

108 **Schede dei personaggi**

Will, Irma, Taranee,

Cornelia, Hay Lin, Elyon

Backstage

Il dietro le quinte

Alessandro Ferrari

Sceneggiatore

Giulia Adragna
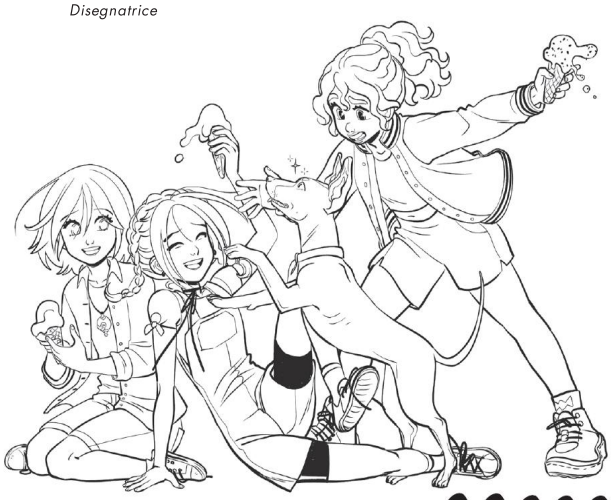
Disegnatrice